EL SIGLO

Año LX. — N.o 14.464 PORTE PAGADO Director: PEDRO COSIO Montevideo, Miércoles 4 de Octubre de 1922.

INFORMACION TELEGRAFICA MUNDIAL

Servicio exclusivo para "EL SIGLO" de sus corresponsales permanentes en las principales capitales y de la Agencia Austral

ESPAÑA

MEDIDAS DEL GOBIERNO PORTUGUES CONTRA POSIBLES DESORDENES

MADRID, 3. — Telegramas de ayer, procedentes de Lisboa, anuncian que el gobierno, en conocimiento de que entre los oficiales de la guarnición reinaba descontento, con motivo del escaso mejoramiento de los sueldos, resolvió la ocupación de una parte de Lisboa por tropas de caballería, infantería y Guardia Republicana, la adopción de otras medidas y la destitución de un gran número de oficiales de la Guardia de Lisboa. No ocurrieron desórdenes.

TURQUIA

VENIZELOS EN PARIS

PARIS, 3. — El ex-Ministro de Grecia, señor Venizelos, es esperado hoy en esta capital. El señor Venizelos celebrará una conferencia esta tarde con el primer Ministro, M. Poincaré.

ENCUENTRO SANGRIENTO ENTRE GRIEGOS E ITALIANOS

ATENAS, 3. — Los griegos e italianos tuvieron un sangriento encuentro en Scaranto, Dodecaneso.

RENUNCIA DE ZAIMIS

ATENAS, 3. — El señor Zaimis ha declinado el cargo de Presidente del Consejo de Ministros.

CONVENSION ADUANERA

PARIS, 3. — Telegrafían de Berneth que ha sido firmada una convensión aduanera entre los Estados de Siria y el Gobierno de Angora.

RUSIA QUIERE LA PAZ

MOSCU, 3. — Danilioff, jefe del Estado Mayor General maximalista negó categóricamente las informaciones sobre el envío de artillería para ayudar a los turcos diciendo que Rusia desea sinceramente la paz.

EVACUACION DE LA ZONA NEUTRAL

LONDRES, 3 — Se cabe que Mustafá Kemal Bajá ha suspendido las operaciones siempre que Tracia sea evacuada y devuelta a Turquía lo antes posible.

LAS OPERACIONES MILITARES

CONSTANTINOPLA, 3.— Los turcos invadieron la zona neutral de Tchataldau donde fueron perseguidos por los griegos, italianos, según el parte del comandante griego Polimenakos, mataron a un oficial turco y a cincuenta soldados.

LA MISION DE LAS MARINAS NORTEAMERICANAS EN CONSTANTINOPLA

NUEVA YORK, 3.— Telegrafían de Norfolk -Virginia) que cinco destroyers norteamericanos partieron para Constantinopla a fin de relevar a otros buques que se hallan allí. Se declara oficialmente que la misión que tienen estos buques es netamente pacífica y consistirá en cuidar a los ciudadanos norteamericanos y transportar a los fugitivos fuera de la zona peligrosa.

ITALIA

VIOLENTO TEMPORAL

Perjuicios ocasionados

ROMA, 3. — Se ha desencadenado sobre esta capital y sus alrededores un temporal violentísimo, que originó inundaciones en varios barrios.

La corriente eléctrica quedó interrumpida, debido a los desperfectos ocasionados por el agua en las usinas centrales.

El huracán ha causado también grandes daños en los campos, habiendo sido arrancados de raíz muchos árboles.

La policía colaboró con los bomberos en la tarea de desagotar los depósitos inundados, habiéndose conseguido extraer con vida de uno de ellos a un hombre que estaba a punto de ahogarse.

EN LA RESIDENCIA REAL DE VILLA SAVOIA

ROMA, 3. — Se ha desencadenado en esta capital una tormenta violenta, que causó enormes perjuicios en las propiedades. La lluvia cayó sin interrupción durante tres horas, transformando las calles en verdaderos ríos. Los bomberos se ocuparon en desagotar los edificios inundados.

De la Villa Savoia, donde reside el rey, se han recibido pedidos urgentes de socorro, pues todos los sótanos están inundados.

EL CONDE GIOVANNI SFORZA HA FALLECIDO

MASSA, 3. — Ha fallecido en esta localidad el conde Giovanni Sforza, notable historiador y padre del embajador de Italia en París.

EL GOBIERNO DISPONE LA DESTRUCCION DE EXPLOSIVOS NO INDISPENSABLE.

ROMA, 3 — Comunican de Génova que el ministro de Guerra, Sr. Soleri, a consecuencia de las comprobaciones realizadas en el sitio donde se produjo la reciente catástrofe, ha dispuesto que todos los depósitos de municiones de la península que contengan explosivos no estrictamente indispensables para las necesidades de la defensa nacional, sean destruídos, a fin de evitar la repetición de siniestros como el del fuerte de Falconara.

El Gobierno está dispuesto, además, a renunciar a todo beneficio procedente de la venta respectiva, en el caso de que no fuera posible efectuarla con toda rapidez.

ES INTERPELADA LA MUNICIPALIDAD DE ROMA

ROMA, 3 — El miembro del Concejo Comunal de Roma, señor Raimondi ha presentado al cuerpo de que forma parte un pedido de interpelación a la Municipalidad, con el objeto de protestar contra la exclusión de las obras del maestro Mascagni del programa de la próxima temporada lírica del teatro Costanzi.

DESCUBRIOSE UNA CRIPTA ANTIGUA EN SANTA MARIA DI CAPUA

ROMA, 3. — Comunican de Santa María di Capua que, al efectuarse unas excavaciones, fué hallada una cripta igual a una ya existente en Roma cerca del Capitolio.

REUNIOSE EL CONGRESO SOCIALISTA

ROMA, 3. — Se ha reunido en esta capital el Congreso Socialista, para decidir la política que seguirá en el porvenir.

Se considera que es sitomático el hecho de que los fascistas, han conseguido tantas victorias sobre los socialistas durante este año, no toman en cuenta para nada las decisiones del Congreso, que hace un año eran consideradas de capital importancia y que actualmente pasan inadvertidas.

INGLATERRA

POR TIERRAS DE IRLANDA

Ataque a Omeath por los republicanos

BELFAST, 3. — Las tropas republicanas atacaron esta mañana, por sorpresa, a la guarnición de Omeath, entablándose una encarnizada lucha que duró tres horas. Se anuncia que los republicanos tuvieron diez muertos y varios heridos.

FUE VICTIMA DE UN ATENTADO UN TIO DEL JEFE DEL GOBIERNO DE IRLANDA

DUBLIN, 3. — Mr. Patrick Cosgrave, tío del jefe del gobierno, Mr. Cosgrave, fué muerto a balazos anoche en el hotel en que residía. Los autores del atentado fueron cuatro.

SE PROCLAMA LA REPUBLICA DE ALBENIA

LONDRES, 3. — Según rumores procedentes de Belgrado, se ha proclamado en Albania la república, bajo la presidencia de Ahemed Bey.

LA SITUACION FINANCIERA BRITANICA

LONDRES, 3. — Durante el semestre terminado el 30 de Setiembre, las entradas excedieron a los gastos en 56.569.563 libras esterlinas. La deuda flotante es actualmente de 871.924.500 esterlinas, o sea 157.595.000 menos que en 1921.

FALLECIO EN LONDRES EL ACTOR GLENNY

LONDRES, 3. — Ha fallecido hoy en esta capital el actor Charles Glenny.

LOS ACORAZADOS HOOD Y REPULSE

PORT OF SPAIN, 3.— Los acorazados Hood y Repulse, en su viaje de regreso de Río de Janeiro, donde habían llegado con motivo del Centenario del Brasil, arribaron a este puerto para renovar sus reservas de combustible líquido.

FRANCIA

LA HUELGA MARITIMA

Declaraciones de M. Rio

PARIS, 3. — Comunican de Secretario de Marina Mercante Lorient que entrevistado el Sub M. Rio, después de haber afirmado que el Gobierno desea mantener la nueva reglamentación recientemente decretada, expresó su completa confianza en la feliz terminación del actual conflicto marítimo. Existen indicios — dijo — que presagian la próxima ruptura entre el elemento sano y reflexivo, que es mucho más numeroso entre las tripulaciones de los buques mercantes. Manifestó que el sindicato de capitanes de buques de ultramar se negó a aceptar su dimisión y ve en esa negativa la intención de éstos de no adherirse al movimiento de Marsella. M. Rio partirá inmediatamente para Saint Nazaire a fin de entrevistarse con los miembros de los sindicatos de capitanes de buques de ultramar.

PARIS, 3. — En los últimos días sesenta y cinco buques franceses partieron de los puertos de la Mancha, del Atlántico y del Mediterráneo bajo el nuevo régimen decretado por el Sub Secretario de Marina Mercante, M. Rio, aceptado por los tripulantes.

INFORMACION GRAFICA MUNDIAL

Una ceremonia religiosa en la "Gruta de Lourdes'

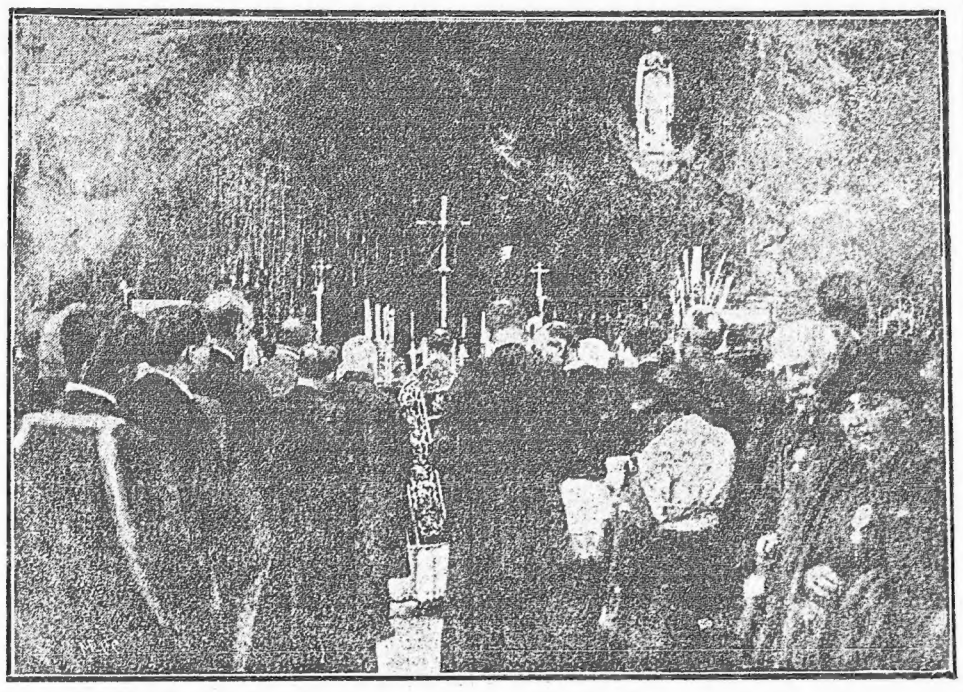

Durante la ceremonia fúnebre celebrada en la celébre gruta

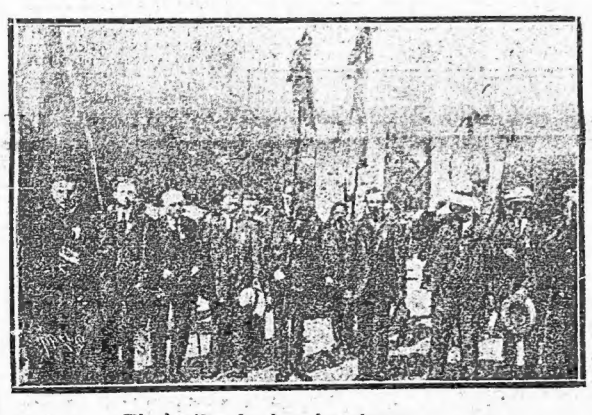

El desfile de las banderas

Mgr. Penon dirigiendo la palabra a los fieles

Una imponente ceremonia religiosa se celebró hace muy pocos días en la célebre gruta de "Lourdes" (Francia), a la memoria de los pelegrinos muertos en el terrible accidente ferroviario de Zagnian. Una numerosa y emocionada muchedumbre asistió a los actos que se celebraron presididos por el Obispo de Moulins, Mgr. Penon.

EL MILITARISMO ALEMAN

PARIS, 3. — La prensa de la fecha hace resaltar la importancia del nuevo libro del general Ludendorff sobre la última guerra, en el cual dicho militar exhorta a Alemania a prepararse para una nueva guerra. Los diarios comparan esta publicación con la declaración hecha por el Mariscal Hindenburg, en Hanovre, en ocasión de su 75.o aniversario, quien dijo: "Nuestra gran época debe volver y también nuestros grandes hombres".

RUSIA

LAS ELECCIONES DE ALTA SILESIA

VARSOVIA, 3. — En las elecciones que se caban de celebrarse en Alta Silesia, los polacos han cumplido la promesa que hicieron a los aliados, pues han conseguido 34 asientos en la Legislatura, mientras que los alemanes han conseguido solamente 14.

La representación alemana alcanza al 22 por ciento del total, a pesar de que en el mes de Marzo del año pasado llegaba al 10 por ciento.

Se anuncia que la Dieta de Silesia se reunirá el día 10 de Octubre.

TCHITCHERIN NEGOCIA EN VARSOVIA UN ACUERDO ECONOMICOC

VARSOVIA, 3. — El señor Tchitcherin llegó a esta apital y tuvo varias conferencias con los miembros del Gabinete polaco, con el objeto de negociar un Acuerdo económico entre Polonia y Rusia.

EL SERVICIO MILITAR OBLIGATORIO

MOSCU, 3. — El Ministro de Guerra anuncia que en breve se iniciará un período de servicio militar obligatorio, para los jóvenes de 21 años. El servicio en los cuerpos de infantería durará un año y medio; en los de caballería y artillería dos años y medio; en los de aviación, tres años y medios, y en la Marina, cuatro años y medios.

Los hombres que no gocen del privilegio del voto de acuerdo con las leyes, no tendrán obligaciones de cumplir el servicio militar.

GRECIA

PARTIDA DEFINITIVA DE CONSTANTINO

ATENAS, 3 — En el momento de partir de esta capital el rey Constantino hizo presente a los revolucionarios que partía por la fuerza y provisioriamente. Los revolucionarios insistieron en que esa partida debía ser definitiva, tanto para el rey, como para sus hermanos.

UNOS POCOS FIELES

ATENAS, 3 — El ex rey Constantino fué despedido patéticamente por unos pocos campesinos y amigos.

Aseguró que su abdicación era irrevocable, y agregó: "Os pido amés a mi hijo Jorge como a mí mismo. Cuando sienta que se acerca la muerte para mí, pediré permiso para regresar y morir en la patria".

El pasaporte de Constantino va extendido a nombre del conde de Achanuon.

ALEMANIA

LOS PROBLEMAS DE LA PAZ

Apoyo financiero a Austria

ROMA, 3. — El Consejo de Ministros se impuso del informe presentado por el Ministro de Relaciones Exteriores, señor Schanzer, sobre las modificaciones introducidas al proyecto sobre la Liga de Naciones. Respecto a el empréstito a acordarse a Austria se autoriza a la delegación italiana ante la asamblea de La Liga de Naciones en Ginebra, a que acepte el proyecto sobre la participación de Italia en el mismo.

SUIZA

LA ASAMBLEA DE LA LIGA DE NACIONES

Pleito llevado ante la Corte I. de La Haya

GINEBRA, 3. — Ha terminado el primer conflicto entre dos grandes potencias habiendo aceptado M. Bourgeois por parte de Francia y Lord Balfour, por Inglaterra, la decisión del Concejo de la Liga de llevar ante la Corte Internacional de Justicia de La Haya la protesta de Inglaterra por el decreto de Francia que naturaliza a los residentes malteses de Túnez y en Marruecos, haciéndoles servir en el ejército francés.

ESTADOS UNIDOS

LA SUPREMA CORTE DE EE. UU. FALLO EN EL PLEITO VALENTINO-LASKY CORPORATION

NUEVA YORK, 3. — La Suprema Corte de Justicia ha fallado en favor de Rodolfo Valentino, actor cinematográfico de la compañía Lasky Corporation, en el juicio que se le sigue por incumplimiento del contrato.

LA JEFATURA DEL EJERCITO DE SALVACION

CHICAGO, 3. — Se ha resuelto protestar contra la resolución de deponer a Mrs. Evangeline Booth de su cargo de jefe del Ejército de Salvación en Estados Unidos, enviándose un cablegrama al general Branwell Booth, que reside en Londres, en el que se asegura que la deposición de Mrs. Evangeline Booth tendrá un resultado desastroso para los ochocientos mil miembros de la organización.

LOS AEROPLANOS "MISTERIO"

MOUNT CLEMENS, 3.— Pequeños aéreos de todas partes del mundo han llegado para inspeccionar los aeroplanos "Misterio", de los Estados Unidos, que tomarán parte en las carreras aéreas que se celebrarán en esta semana.

Se dice que ciertos aparatos, en los vuelos de prueba, llegaron a desarrollar una velocidad de 300 pies por segundo.

PRODUJOSE ANOCHE UN VORAZ INCENDIO

Las pérdidas son cuantiosas

SAN FERNANDO, 3 — Esta noche, poco después de las 23.30, se declaró un voraz incendio en el aserradero de la calle Colón, de propiedad de D. Pedro Tamagni y Cía. El establecimiento, donde había una existencia valiosa de maderas, estaba dividido en dos secciones, una de las cuales ha sido devorada por las llamas.

Advertido el siniestro en un principio fué atacado con toda decisión por el personal de la policía y los Bomberos Voluntarios de esta localidad, acudiendo muy pronto también los del Tigre que prestaron su valiosa cooperación a la policía. No se conoce el origen del siniestro, estimándose las pérdidas en 150 a 160 mil pesos, estando asegurado el aserradero. Los dos serenos, que estaban de guardia, han sido detenidos, instruyéndose el sumario de práctica.

BELGICA

LA "POLICIA VERDE"

Once agentes ante los tribunales

BRUSELAS, 3. — Once agentes de la sociedad secreta alemana denominada "Policía Verde" quienes confesaron que proyectaban matar al teniente Graff del ejército belga, han sido llevados por Bélgica ante la Corte Marcial de Aquisgran, donde serán juzgados.

MEXICO

COMENTARIOS DE LA PRENSA MEJICANA

La actitud de Edwards en la asamblea de la Liga de las Naciones

MEJICO 3 — La prensa mejicana comenta elogiosamente la actitud de Edwards en la asamblea de la Liga respecto a sus alusiones en favor de la admisión de Méjico en la Sociedad de las Naciones. Se cree aunque Méjico nada hará directamente por obtener el ingreso que se buscará la reintegración de la Argentina en la Liga conjuntamente con las naciones sudamericanas que aún no participan. En tal caso, se evitaría también.

Las autoridades mejicanas, y la prensa, se muestran muy interesadas en la formación de la Liga Panamericana propuesta por el Uruguay, esperándose evidentemente la palabra oficial relativa a la participación de Méjico en la conferencia de Santiago.

Se cree que en caso se le invite a Méjico que prestaría su concurso a la idea del Uruguay. Algunos diarios declaran que en caso que Méjico no fuera representado en la conferencia de Santiago el congreso panamericano carecería de significado completo y solo serviría para crear enemistad entre la América hispana y Wáshington.

SITUACION EN JUAREZ

Los rebeldes dominados

MEXICO, 3. — El general Méndez, comandante de la guarnición de Juárez anunció al secretario de Guerra que dominaba completamente la situación en esa zona.

Anuncia que los aeroplanos militares persiguen a los rebeldes que huyen hacia los cerros después de haber sido dispersados por las tropas federales leales.

CHILE

LOS RESTOS DE LOS GENERALES BARBOZA Y ALCERRECA

SANTIAGO DE CHILE, 3 — En un coche especial agregado, al tren ordinario de la tarde, llegaron ayer de Valparaíso las urnas que contienen los restos mortales de los generales Barboza y Alcerreca.

Llegó también la comisión de 15 miembros, designada para acompañarlos.

En la estación esperaba el arribo del convoy, varios militares retirados, jefes del ejército y dirigentes del partido Balmacedista.

Luego de llegar el tren, el señor Nemesio Pacheco pronunció un discurso haciendo entrega de los restos al gobierno y al ejército, y en seguida se organizó una comitiva que acompañó las urnas hasta la catedral, donde fueron colocadas en catafalcos para ser trasladadas al cementerio, acompañadas de las tropas de la guarnición.

SANTIAGO DE CHILE, 3 — Después de oficiada una misa de requiem en la catedral, los restos de los generales Barboza y Alcerreca fueron conducidos al cementerio para ser depositados allí.

El cortejo, que era muy numeroso, está formado por las tropas de la guarnición, miembros del círculos de militares retirados, de la Liga Patriótica y de numerosas asociaciones particulares.

Al ser depositados los restos en el panteón, habló en nombre del gobierno el ministro de Guerra, y en nombre del ejército, el general Herrera.

La artillería que rindió los honores en este acto, hizo las salvas de ordenanza.

DESORDEN CALLEJERO

SANTIAGO DE CHILE, 3. — En el mitin obrero efectuado para protestar por el alza de las tarifas tranviarias, se produjo un encuentro entre los manifestantes y la policía, debido a que los primeros pretendieron entrar en las oficinas de la compañía de tracción eléctrica, impidiéndoselo la policía.

ANIVERSARIO DE RANCAGUA

SANTIAGO DE CHILE 3 — Las autoridades de la Escuela Militar de Volación, dispusieron que mañana, aniversario de la batalla de Rancagua, una escuadrilla de 6 aparatos efectúe desde esta un "raid" a aquella ciudad, sobre lo cual harán algunos vuelos, para regresar luego a Santiago sin efectuar ningún descenso.

COMISIONADOS OFICIALES

El ferrocarril a Tarapacá

SANTIAGO DE CHILE 3 — El gobierno nacional ha comisionado a los señores Amadeo Figueroa Adolfo Guberi, para que estudien en el extranjero diversos problemas industriales.

—Quedaron terminadas las negociaciones relativas a la explotación del ferrocarril salitrero a Tarapacá, acordándose que el aumento de las tarifas del mismo, se hará en un 25 por ciento.

PERU

LAS RENTAS DE INSTRUCCION PUBLICA

LIMA, 3. — Los diputados señores Nosiglia Pérez y Velásquez han presentado un proyecto declarando intangibles las rentas de la instrucción primaria.

TACNA, SEDE EVENTUAL DEL CONGRESO REGIONAL DEL SUR

LIMA, 3. — El Poder Ejecutivo puso el cumplase a la ley que establece que Tacna será la sede subsidiaria del Congreso Regional del Sur, en caso de que se halle incorporada al territorio nacional en 1923.

INAUGURACION DE UNA BIBLIOTECA MUNICIPAL

LIMA, 3. — Fué inaugurada en Barranco, la Biblioteca Municipal asistiendo el presidente de la República Sr. Leguía.

NUEVO MINISTRO DE VENEZUELA EN LIMA

LIMA, 3. — Se efectuó ayer la recepción del ministro de Venezuela, señor Veloz Goitícoa, cambiándose afectuosos discursos entre el presidente de la República y el ministro venezolano.

BRASIL

UN PROYECTO DE LEY

Los juegos internacionales de football

RIO JANEIRO 3 — El diputado Carlos García, en la Cámara de Diputados presentó un proyecto de ley, con el que prohibe la realización en el territorio de la república los juegos internacionales de football, y en caso de que los cuadros nacionales de football se trasladen a jugar en país extranjero el gobierno les negará todos los auxilios morales y materiales.

PARAGUAY

VERSION SOBRE RETIRADA REVOLUCIONARIA

ASUNCION, 3. — Noticias que se tienen procedentes de clientes que no son ajenos al movimiento revolucionario, hacen suponer, fundadamente, que las fuerzas revolucionarias preparan una retirada de sus posiciones de Cahi Puente hacia el Norte, buscando nuevamente tener contacto con la región de Villarrica.

ARGENTINA

LOS COMERCIOS DE HEBREOS CERRARAN HOY SUS PUERTAS

Festividad israelita

SANTA FE, 3.— Con motivo de la fiesta israelita los comercios de esta colectividad permanecerán cerrados en el día de mañana.

LA INSTALACION DEL CABLE SUBMARINO

Anúnciase una conferencia

SANTA FE, 3. — El martes próximo en el local de la Bolsa de Comercio pronunciará una conferencia sobre el cable telegráfico submarino itao-hispano-americano el doctor Buffarini.

Han sido invitados capitalistas, comerciantes, industriales, etc.

HOY DEBE REGRESAR EL GOBERNADOR

Se espera también al Ministro de Gobierno

SANA FE, 3. — Son esperados mañana, procedentes de Rosario, el gobernador de la provincia, doctor Enrique Mosca y esposa, como también el Ministro de Gobierno, doctor Ignacio Costa.

PINTURAS "PARSONS"
FABRICACION BRITANICA
Wilson Sons & Co. Ltd
MISIONES 1513/17
MONTEVIDEO

TEATROS

EL SIGLO

conocido actor Pepe Aznar con el concurso de la célebre tonadillera Blanca Catenacci y del distinguido guitarista Barcelo.

Dadas las simpatías que goza el tenor lírico Aznar, no hay duda es seguro que el Cine Lutecia se verá esta noche rebosante de público.

EL CONCIERTO DE HOY EN SOLÍS—

La Secretaría del Ministerio de Relaciones Exteriores nos pide que nos hagamos interpretes del sentimiento con que se da en Montevideo a destinar las ganancias pedidas de localidades que fueron hechas para el concierto que ofrecerá esta noche en el Teatro Solís, la Orquesta Típica Mexicana y la Banda de Música del Estado Mayor del Ejército Mexicano.

Los pedidos fueron tan grandes que hubieran sido necesario locales de un local de capacidad tres veces superior a la de Solís para poder satisfacerlos todos.

Los pedidos de entradas nacidos del interés grandísimo con que se desea oír a dos conjuntos de cantores y músicos de primer orden, que tendremos oportunidad de aplaudir esta noche.

"LAS DELICIAS DEL HOGAR"—

Última creación de Wanda Hawley. Paramount 1922-23

"Las Delicias del Hogar" es un cuadro de gran interés para los amantes de la buena lectura, pues contiene muchas sabias enseñanzas sobre los incontrastables entre la forma que Rodhuan se habla casado con un hombre joven y pobre. Ocupada siempre en los menesteres de su hogar, era radiantemente feliz, y Frank su marido, rindiéndose por la de una mujer activa y hermosa, era también un enérgico y dulce compañero... hasta que empezó a hacer fortuna y nació en la necesidad de dejar a los sirvientes las ocupaciones que llenaba su esposa.

Ora, en la ociosidad, fué hundiéndose cada día más perezosa y descuidada, hasta cometer el imperdonable pecado de engordar. Fué así como Frank, despertó de su dicha con la terrible certidumbre de que ya no amaba a su mujer, llegando hasta el extremo de admirarla "Bellaca ociosa".

Ora se miró al espejo y comprendió que su marido tenía razón. Después entonces, gracias al consejo y a una fruta desconocida, decidió todos los días de su vida a recobrar su perdida belleza y sus dulces atractivos. Como era joven, pudo conseguirlo y reconquistar también el amor de Frank, que sabe desde luego, pero ya no se atrevía a mantener el número de sus servidores.

Wanda Hawley actúan en "Las Delicias del Hogar" el excelente galán John Lowe, Lucy Lee y Gladys George, destacándose lentamente la blonda interprete que hubiera de gran director H. B. De Mille.

LOLA MEMBRIVES—

Terminó su temporada en Córdoba, la compañía dramática española de doña Lola Membrives y don Guillermo Díaz Plaja, de cumbre. Esta compañía está en gestiones con el empresario don Rosario Salvatí, para ofrecer una serie de espectáculos en Chile. De Valparaíso, la compañía arribará el día 6 de Diciembre, para Méjico, continuando en el apoyo de la conferencia que a bordo, el elegante cómico de la calle Bartolomé Mitre, dirculá entre el elemento de la sociedad distinguida de Montevideo.

Noctevideo Octubre de 1922. Tecemos el gusto de invitar a Vd. a la conferencia que a beneficio de las obras que patrocinamos en favor de los niños pobres de la ciudad de Montevideo, Dr. Horacio Maldonado, el día 6 de 1 a 1 y 30 p. m. en el Ateneo-Dora. Esta conferencia que dadas las relevantes condiciones del orador será interesantísima, versará sobre "El Mágico Prodigioso".

Saludan a Vd. atentamente, Polonia Rizzo de Oribe, Angelina Algorta de Arteaga, Elena Ortiz de Taranco, Zoilita Ortiz de Carve, Elena Braga de Rizo, María Capurro de García Acevedo, Josefina Sienra de Lestra de Salterain, Albana Eastman de Ramírez, María Aurelia Mutiis de Piccetti, Ema Pareja de Shaw, Juana Terero de Ponce de León, Lola Caprile de Castañeda, Carolina Zumarán de Antuña, Elena Artagaveytia de Gallinal, Margarita Chiriatopheram de Castevany, María Angélica Fouseca de Capurro, María Angélica Castellanos de Wilson, Clara Harley de Durán Guanabara.

MUERTE DE UN ACTOR INGLÉS —

Un telegrama de Londres dice que ha fallecido en esa capital el actor Charles Hanry, decano de la vieja generación inglesa, prodigio en representantes de "Julio Cesar" George, destacándose lentamente la blonda interprete que hubiera de gran director H. B. De Mille.

LOLA MEMBRIVES—

Terminó su temporada en Córdoba, la compañía dramática española de doña Lola Membrives y don Guillermo Díaz Plaja, de cumbre. Esta compañía está en gestiones con el empresario don Rosario Salvatí, para ofrecer una serie de espectáculos en Chile. De Valparaíso, la compañía arribará el día 6 de Diciembre, para Méjico, continuando en el apoyo de la conferencia que a bordo, el elegante cómico de la calle Bartolomé Mitre, dirculá entre el elemento de la sociedad distinguida de Montevideo.

CONFERENCIA DEL DOCTOR MALDONADO—

Con objetivo de la interesante conferencia que el talentoso escritor, doctor Horacio Maldonado dará en el Ateneo-Dora, el elegante cómo de la calle Bartolomé Mitre, dirculá entre el elemento de la sociedad distinguida la siguiente invitación:

Noctevideo Octubre de 1922. Tecemos el gusto de invitar a Vd. a la conferencia que a beneficio de las obras que patrocinamos en favor de los niños pobres de la ciudad de Montevideo, Dr. Horacio Maldonado, el día 6 de 1 a 1 y 30 p. m. en el Ateneo-Dora. Esta conferencia que dadas las relevantes condiciones del orador será interesantísima versará sobre "El Mágico Prodigioso".

Saludan a Vd. atentamente, Polonia Rizzo de Oribe, Angelina Algorta de Arteaga, Elena Ortiz de Taranco, Zoilita Ortiz de Carve, Elena Braga de Rizo, María Capurro de García Acevedo, Josefina Sienra de Lestra de Salterain, Albana Eastman de Ramírez, María Aurelia Mutiis de Piccetti, Ema Pareja de Shaw, Juana Terero de Ponce de León, Lola Caprile de Castañeda, Carolina Zumarán de Antuña, Elena Artagaveytia de Gallinal, Margarita Chiriatopheram de Castevany, María Angélica Fouseca de Capurro, María Angélica Castellanos de Wilson, Clara Harley de Durán Guanabara.

MUERTE DE UN ACTOR INGLÉS —

Un telegrama de Londres dice que ha fallecido en esa capital el actor Charles Hanry, decano de la vieja generación inglesa, prodigio en representantes de "Julio Cesar" George, destacándose lentamente la blonda interprete que hubiera de gran director H. B. De Mille.

Espectáculos de hoy

SOLÍS Festival extraordinario por la Banda y Orquesta Típica Mexicanas A las 21.

CROQUIS — Cinematógrafo y Varietés, condillera Rosita Rodríguez.—A las 21. "Hombre sin Madre". Película Rosita Rodríguez, Ismaelillo, Platea con entrada $ 0.50.

18 DE JULIO Compañía española de zarzuela y Sinfonía Danzana. — A las 21 la sección "Marina" — 2.a sección doble: "Marina" Opera en tres actos del maestro Arrieta Platea con entrada por sección $ 0.60: sección doble $ 0.80.

ARTIGAS — Compañía Nacional Muñío — Alippi Jr. las 21. la. sección: "Es zonzo el cristiano mucho cuando el amor lo domina"; 2a. sección: Era un muchacho alegre"; la sección "Es zonzo el cristiano macho cuando el amor lo domina". Platea con entrada por sección $ 0.60.

ROYAL — A las 21. Espectáculos de variedades.

REFLEXIONAD
sobre estas cosas. Si no podemos ENLACES—
comer morimos de hambre. Todo aquel que no sufre una muerte violenta, finalmente se muere de hambre. No son las viandas en la mesa sino las que comes y digeris las que nos nutren. En todas las enfermedades demacrantes el abastecimiento no llega a igualar a la pérdida. El verdadero remedio debe ser el que mejoramos tiempo que impartir vigor a las facultades digestivas, sea en el mismo tiempo suspender la tendencia a la ruina. Ahora pregunto que lo que se destruye y al mismo tiempo suspender la tendencia al agotamiento, curando la enfermedad. La cuestión es muy puesto tal remedio a nuestro alcance y aquellas enfermedades demacrantes que han sido el terror de la raza humana, debe juego ante el poder curativo de la

PREPARACION DE WAMPOLE

Es tan sabrosa como la miel y contiene una solución de un extracto de Hipofosfitos de Calcio Puros de Bacilos, combinados con Hipofosfitos y Cerezo Silvestre. El paladar la acepta como acepta el azúcar y el alcohol en el Vino. Tomada antes de la comida, penetra al mismo orígen secreto de todos los desordenes de la digestion y al enriquecimiento de la sangre se pone en condiciones de evitar y curar las Fiebres, Escrófula, Tisis y todas las enfermedades que se originan por las impurezas de la sangre. Dr. Ramón Núñez, de Buenos Aires, Argentina, dice: "Certifico que he usado la Preparación de Wampole en casos de anemia y debilidad y es un tónico excelente." La original y genuina Preparación de Wampole es hecha solamente por Henri K. Wampole & Cía. Inc. de Filadelfia, E. U. de A. y llevan la firma de la casa y marca de fábrica. Cualquier otra preparación análoga, no importa por quien esté hecha, es una imitación de dudoso valor. En las Boticas.

—Para el mes de Noviembre próximo se ha concertado la boda de la señorita Ana Inés Fitzsimon con el señor Alondro Jean Gaillard, hijo de don Gustavo, y nietos de don Alfredo Fitzsimon y don Alfredo Gaillard respectivamente.

—Anoche el señor Juan Francisco Alonzo y su señora esposa María Mendez de Alonzo festejaron el aniversario de su enlace. Dicho matrimonio se halla hoy en Buenos Aires en su hijo el señor Manuel Vaz Alonzo.

FESTIVAL ARTÍSTICO—

Nuestra compatriota, la señorita Brigida de Biera, hija del conocido médico doctor Carlos Brigidet, radicado entre nosotros hace unos veinte años, ha organizado en beneficio de los niños abandonados pobres un festival artístico que se realizará en los salones del Club Alemán el sábado 14 de Octubre a las 9 p. m. El acto promete revestir especial interés pues la distinguida concertista de piano fragmentos de sus grandes dramas y óperas. Se recuerda el señor de Biar obtuvo un éxito decisivo en Buenos Aires con la opera "Sueño Arabia" de cuyo trozo se ha de oír en el programa.

RIFA—

Continúa con todo éxito la rifa del Hotel Colón, a favor de la beneficio de los Expositores de S. Francisco se sorteará la última Lotería de Septiembre.

NECROLOGICAS—

MARIA LABORDE DE QUINO — El señor Luis Edmundo Quijano ha cumplido recientemente pésames con el fallecimiento de su esposa la Sra. María Laborde de Quijano, fallecida en Montevideo. Nuestras alternativas de una pesa dolencia. La extinta estaba informada de los últimos adelantos; de allí que gozara de una alta consideraciones de su muerte, entre el vasto círculo de sus amistades la cual ha dejado en la más profunda consternación.

Crónica Social

DIPLOMATICAS—

El Ministro Plenipotenciario y Enviado Extraordinario de Italia en el Uruguay, marqués de Maestri Molinari, y su hija Letícia, partieron el mes entrante para Italia, a bordo del transatlántico "Giulio Cesare".

Los distinguidos diplomáticos, que han a realizarse en Roma, serán muy agasajados por los círculos oficiales mundanos con motivo de su partida, dando en esta forma las grandes simpatías con que se les distinguió.

—De Río de Janeiro nos han sido enviados los datos de la aquella capital el nuevo Ministro de Italia en el Brasil Comendador Víctor Cobianchi que anteriormente desempeñó el mismo cargo en la Argentina. La Dama de este diplomático es la capital brasilera decidió la próxima salida de Montevideo del Príncipe Aliata que era encarga de Negocios de Italia en aquel. Ha republicado y ya se ha marchado para reemplazar este honorífico al Marques Maestri Molinari. El Príncipe Aliata vendrá acompañado de su esposa, que como es sabido es su dama preferiglosima de la sociedad carlo. La Gerarda en Montevideo a mediados del corriente mes.

CONMEMORATIVAS DE UN EXTENDIDO—

En obsequio de la señorita Elena Aldao Unrde y su promotido el señor Jacinto Villegas Lubio, ofrecía el lunes 30 de Lázres un almuerzo la señora Mercedes Unrde de Quintana en su casa de la Avda. Brasil. Asistieron las siguientes personas:

Señora Mercedes Quintana de Santamarina, Sra. Carlos Quintana y su esposa Carmen Adela Sánchez, Sra. Pedro Malvern y su señora Augusta Quintana, señoras María Luisa Quintana de Rodríguez Larreta y su hija Susana, María Luisa Aldao Unrde, señoritas: María Luisa Conzaná, Adela Ledesma, María Luisa y Mercedes Madero Unrde, señores Manuel Mendez de Pelayo Olazábal, y los caballeros chilenos Pereyra Casanova y Vergara.

—La señora Magdalena Villegas de Martínez ofreció en Buenos Aires a la Sra. Ana Inés, interesante fiesta en obsequio de sus amistades. Durante la ocasión, Mme. Vallin y su violoncelista Slvin interpretaron un selecto programa de canto y música. En el comedor, cuya mesa ostentaba una delicada ornamentación floral, se sirvió un lunch. Secundaban a la dueña de casa en sus atenciones la concurrente Clara Sachs de Ortiz, la señora Elena Rodríguez de Villegas, el señor Gabriel Ramírez, el señor Alberto Villegas su esposa María Josefina Merks, su hija y el señor Jorge Ortiz Orampo y su señora, Elena Villegas.

—Noticias de París hacen saber que tanto la señora María Teresa Bonh Ivanez de Dodero como su hija Elena, se hallan en estado muy satisfactorio.

—Noticias recibidas por la familia Wilson hacen saber que el Sr. Enrique Wilson su señorita hija María Luisa y la Sra. Sofía Wilson Castellanos están actualmente en Biarritz. Después de haber recorrido Italia, Suiza y Alemania, se han de toda actividad. De Biarritz, se dirigirán a Londres donde por un término al viaje, embarcarán en Southampton a Montevideo. Estarán entre nosotros en Enero.

FIESTAS Y REUNIONES—

Pasó el anteayer su cumpleaños la Sta. Celina Williams Cuenca, y se preparan a hacer conocer al público bonaerense el novedoso espectáculo que ofrece Es la condesa Leo de Raval dama Italiana que quién se reconocen varias cualidades artísticas y varias culturas musical y literaria.

La condesa Leo de Raval se dedica a un género de canto hasta ahora para nosotros y de cuyo mérito artístico hablan las crónicas extranjeras Una de ellas es la coreografía.

Efectivamente en tiempo mismo que ejecuta el canto, canta o dos arias versos que se adaptan a la pirotitura del baile. Dice por dicho que la condesa de Raval posee una voz exitisa y atecciopelada que se propicia al carácter del espectáculo.

Dicen que esta combinación de canto y arte es de un novedoso efecto.

En la condesa de Raval se reunen dos cualidades y prendas excepcionales de elegancia y belleza artística.

La condesa ensaya algunas novedades que ya se presentan en otras ciudades como Buenos Aires, en el "Momento musical" "Una dama original" etc.

Es de desear que nuestro público pudiera deleitarse también con este novedoso espectáculo.

Nuestro colega Mundo Argentino se ha ocupado de la condesa de Raval y de su espectáculo.

Dice que ha sido muy aplaudida y que su arte es muy original.

Se dice que la Argentina es muy grande, pero esa otra es la sobre las Ilusiones felicetes, al margen de ellas está la sitúan de las provincias, cuyos presupuestos autónomos no anda a su vez más holgados que los del gobierno central.

Entendemos, pues, que el alto hacer mercado por el Uruguay al ser electo como miembro del Jurado de Recepción de Cuentas Variones es el fruto de nuestra acción diplomática constante desde hace algunos años; de la nuestra actitud durante la guerra; de nuestra gran conducta preliminar concordante con los tratados de arbitraje suscritos con Inglaterra, Francia e Italia, y finalmente de la gran resonancia obtenida por la doctrina del Presidente Brum respecto a la solidaridad americana en la defensa de los derechos internacionales de estos últimos.

Para los que se precunan de encontrar en todo la equivalencia de ventajas materiales para el país a través de estos actos, diremos que aparte de que los hombres más probados el beneficio que la pérdida, pues, enarte de hechos que nos demuestran que la historia, reciente nos alecciona con el ejemplo elocuente de Bélgica, cuya neutralidad tanto el mundo evitaríad por tratarse de un país que, no obstante su reducido territorio se había constituido en una altísima consideración internacional.

La designación de nuestro país para el Consejo de la Sociedad de las Naciones, constituye el legítimo orgullo y estimularnos más aun en el sentido de seguir cultivando nuestro concepto en el exterior como pueblo altamente capacitado para constituir en paz digno de alternar con los más importantes para la solución de los grandes problemas que interesan a la humanidad.

El Ingeniero Rico

Noticiamos ayer la próxima visita del ingeniero americano Mr. Harry W. Rice, Secretario de la Sociedad Americana de Ingenieros Mecánicos; así como que el ilustrado prosaic por a dicho distinguido huésped los los americanos residentes en Montevideo.

El "luncheon" que le será ofrecido, con invitación de los ingenieros nacionales, tendrá lugar mañana jueves, en el Hotel Alhambra, a las 12 y 30.

SENOS
Desarrollados, Redondeados, Hermosos, Firmes
con las Pildoras Orientales
Pildoras Orientales
Pildoras Orientales

EL SIGLO

Nueva tarifa de subscripciones

Capital, Interior y Exterior

Por 6 meses $ 5.50
" 12 " 10.00

EL SIGLO será enviado directamente a toda persona que lo solicite, siempre que acompañe adelantado, el importe de la suscripción, de acuerdo con la tarifa citada.

El importe de las suscripciones puede ser entrado por las sucursales del Banco de la República, por giro o en estampillas de Correo.

Toda correspondencia debe ser dirigida a la Administración.

EL ADMINISTRADOR.

Agentes exclusivos en Europa.
Ruy Tonetto u. Hyria.

AGENTE EN NORTE AMERICA. — The S. C. Beckwith Special Agency. Word Building. New York.

AGENTES EXCLUSIVOS EN SUDAMERICA. — ESPECIAL EN LOS ANDES. — South American Press Ltd. 101 Fleet Street.

sara dar concesiones de luz eléctrica, ciertas aclaraciones. Entonces se dijo que la disposición de acuerdo con la cual se autorizaba para dar concesiones, de los eléctricos estaría contenida por la ley recaída al Estado el monopolio de esa explotación industrial, y el señor diputado Ramírez concluyó manifestando que esa disposición, en todo caso sería inócua. Pero yo entiendo que aún cuando el espíritu de esa disposición de la ley de gobierno sea ese, en la letra, sería en completa oposición, con ese espíritu, y representaría el desgraciado principio de hermenéutica jurídica, mandamos que estamos, pero no obedecemos, aunque la ley estuviera en oposición con el espíritu y aun cuando la aplicación resulta absurda. — que no resulta, porque, repito, a mí me parece que la letra de esta disposición no hace sino completar y reglamentar el artículo 1º de la ley de 16 Diciembre de 1913.

(Continuará).

Mañana publicaremos la segunda parte del discurso que se refiere al alcance del artículo 1º de la ley 16 de Diciembre de 1913, y en cuanto este ha podido modificar la situación jurídica anterior de las empresas.

La Propaganda norteamericana en la América del Sur

PUBLICACION OFICIAL DE UNA GUIA COMERCIAL

Informaciones procedentes de Washington, dicen que el departamento de comercio de los Estados Unidos acaba de confeccionar una nueva guía comercial, destinada especialmente para los viajantes del ramo que quieran desplegar sus actividades en el continente sudamericano.

La nueva guía, cuya publicación se efectuará en los primeros días del mes en curso, consta de un volumen de más de 900 páginas y de setenta mapas planos. Es ella figuran todos los países latino-americanos, por orden alfabético, clasificados según la importancia que revisten su sus relaciones comerciales con los demás países del universo, pero en particular con relación a la exportación de materias primas para los Estados Unidos y del consumo de artículos manufacturados en la república del Norte.

Además de la citada información, la guía consigna datos estadísticos importantes recogidos por el departamento de Comercio, y que, por revestir carácter oficial, resultarán a no dudarlo, de gran interés para el comercio internacional, que se continuará de la publicación del departamento de Comercio un valioso auxiliar para el desarrollo del intercambio de productos.

Salvando un "lapsus"

En el artículo de colaboración que se publicó ayer en EL SIGLO" con el epígrafe "Sobre clasificación de artículos de Ferretería", apareció por error firmado Juan G. Costa, siendo así que el autor de esa publicación es el señor Juan Luis Costa.

Comisión M. de Fiestas

Se cita a los Señores Miembros que componen la Comisión Municipal de Fiestas para la reunión ordinaria que se efectuará el día Miércles 4 de Octubre a las 18 horas, en la Municipalidad.

El Secretario

¡Una bicoca...

HENRY FORD, EL CONOCIDO MAGNATE INDUSTRIAL YANQUI, PONE MAS DE 1.000.000 DE DOLARES

Henry Ford, que sigue firme, hace poco, en sus conflictos serios, con los obreros de la industria del automóvil, y de ferroviarios, y que llegó a asumir en la classe operaria, el papel de "Ogro", habiendo dejado en la calle cuatro mil millones de trabajadores, en el momento en que, en los Estados Unidos, se necesitan más manos que nunca.

Pero, en cuanto, corriente, se ha sentado a vapor de agua como lo determina el Reglamento de Sanidad Marítima, habiendo instalado a bordo aparatos Clayton en sustitución de aquellas. Pasar a informe de la sección Médico Legal y Profesional una copia del Decreto Reglamentario del Poder Ejecutivo pidiendo se le autorice para ejercer de practicante en la Medicina.

Designar al miembro doctor Héctor H. Multos para que con otro interno practique las clases de "anatomía" nuevamente.

El estado capital de corbeta estaba en comisión en la Dirección de la Armada.

SOLICITANDO PERSONERIA

La Sociedad Patriótica Libertaria Tirinese en ha presentado al Ministerio de Industrias solicitando Personería Jurídica.

EN LIBERTAD DEFINITIVA

La Justicia Militar ha decretado definitiva la condición que se había concedido al alférez Carlos de Anda.

AGREGADO MILITAR ARGENTINO

El Ministerio de Relaciones Exteriores ha hecho saber al de Guerra y Marina que el Gobierno Argentino ha designado Agregado Militar de la Legación en nuestro país al Coronel Luis F. Pérez Colman.

HOSPITAL EN SAN CRUCITCUSO

Han sido aprobados los planos para la construcción de un hospital en la ciudad de San Fernando. Departamento de Tucumán, rembó, confeccionado por el Arquitecto señor Juan Giuria de Cabrera, que se ha presentado al Ministerio de Obras Públicas.

En el plan de la obra para cuyo efecto se ha llamado a licitación constan de seis pabellos, con capacidad para 200 enfermos! teniendo la seguridad de que todos los pidentamos mencionados en el Pliego de Condiciones, han sido previstas.

Consejo Nacional de Higiene

Bajo la presidencia del doctor José Maingino y con la asistencia de los señores miembros titulares doctores Gonzalez Castro, Bastos, Infantozzi y honorarios Fernández Espinosa, ayer celebró sesión esta Corporación.

Después de considerados los asuntos entrados se dictaron resoluciones, entre otras figuran las siguientes:

Aprobar el informe de la sección Médico Legal y Profesional en la reclamación iniciada por el practicante Ernesto Sauvanet Sauvanet Olivera a la queja de la Dirección de Sanidad.

Pasar a estudio un informe de la misma sección produciendo el expediente iniciado por el Dr. Francisco Martínez Bracco, Santos Repetto y Roberto Alfredo Fischer, interesados en la reparación de carácter de Médico Legal.

Pasar a estudio de los señores miembros dos informes expedidos por el miembro doctor José Gonzáles y los señores oficiales de privilegio de paquete-correo "Baden y holandés "Oranje" destinados al trasporte de carne y pasajeros a Europa, en los cuales estipula a vapor de agua como lo determina el Reglamento de Sanidad Marítima, habiendo instalado a bordo aparatos Clayton en sustitución de aquellas.

Pasar a informe de la sección Médico Legal y Profesional una copia del Decreto Reglamentario del Poder Ejecutivo pidiendo se le autorice para ejercer de practicante en la Medicina.

Designar al miembro doctor Héctor H. Multos para que con otro interno practique las clases de "anatomía" nuevamente.

El estado capital de corbeta estaba en comisión en la Dirección de la Armada.

SOLICITANDO PERSONERIA

La Sociedad Patriótica Libertaria Tirinese en ha presentado al Ministerio de Industrias solicitando Personería Jurídica.

EN LIBERTAD DEFINITIVA

La Justicia Militar ha decretado definitiva la condición que se había concedido al alférez Carlos de Anda.

AGREGADO MILITAR ARGENTINO

El Ministerio de Relaciones Exteriores ha hecho saber al de Guerra y Marina que el Gobierno Argentino ha designado Agregado Militar de la Legación en nuestro país al Coronel Luis F. Pérez Colman.

HOSPITAL EN SAN CRUCITCUSO

Han sido aprobados los planos para la construcción de un hospital en la ciudad de San Fernando. Departamento de Tucumán, rembó, confeccionado por el Arquitecto señor Juan Giuria de Cabrera, que se ha presentado al Ministerio de Obras Públicas.

En el plan de la obra para cuyo efecto se ha llamado a licitación constan de seis pabellos, con capacidad para 200 enfermos! teniendo la seguridad de que todos los pidentamos mencionados en el Pliego de Condiciones, han sido previstas.

Gacetilla

INTERPRETACION DE ARTICULO

Con motivo de una cita presendida por el Fiscal Militar en la causa seguida al soldado Emilio Machado Ibáñez, la secretaría del Supremo Consejo de Guerra, este alto cuerpo ha resuelto dirigir oficio al Ministerio de Guerra y Marina solicitando quiera servirse pedir la interpretación auténtica del artículo 772 del Código Militar en lo relativo a como debe entenderse el caso en el envíado a que dicho artículo se refiere.

FISCALIA MILITAR DE PRIMER TURNO

El Ministerio de guerra ha dispuesto que el capitán de corbeta Dr. Carlos Cantal, pueda ocupar su puesto de fiscal militar de primer turno, debiendo continuar dictando sus clases en la Escuela Naval.

El citado capitán de corbeta estaba en comisión en la Dirección de la Armada.

SOLICITANDO PERSONERIA

La Sociedad Patriótica Libertaria Tirinese en ha presentado al Ministerio de Industrias solicitando Personería Jurídica.

EN LIBERTAD DEFINITIVA

La Justicia Militar ha decretado definitiva la condición que se había concedido al alférez Carlos de Anda.

AGREGADO MILITAR ARGENTINO

El Ministerio de Relaciones Exteriores ha hecho saber al de Guerra y Marina que el Gobierno Argentino ha designado Agregado Militar de la Legación en nuestro país al Coronel Luis F. Pérez Colman.

HOSPITAL EN SAN CRUCITCUSO

Han sido aprobados los planos para la construcción de un hospital en la ciudad de San Fernando. Departamento de Tucumán, rembó, confeccionado por el Arquitecto señor Juan Giuria de Cabrera, que se ha presentado al Ministerio de Obras Públicas.

En el plan de la obra para cuyo efecto se ha llamado a licitación constan de seis pabellos, con capacidad para 200 enfermos! teniendo la seguridad de que todos los pidentamos mencionados en el Pliego de Condiciones, han sido previstas.

CONSEJO N. DE ADMINISTRACION

SESION DE AYER

Como estaba anunciado, en la sesión de ayer se incorporó al Consejo el doctor Javier Mendivil.

Entre los asuntos entrados figura una comunicación del Senado pidiendo la devolución de la ley vetada sobre jubilación de empleados de sanatorios particulares en la cual parece que hay un error de copia que cambia el sentido de alguna disposición. El doctor Mendivil da algunos datos al respecto, como la corrección del error valiendo de margen al veto de la ley, el Consejo resuelve suspender lo acordado ayer sobre el particular.

En atención a que el doctor Vázquez Acevedo recibe en su poder ayer, de las modificaciones proyectadas en la ley sobre licitaciones, se resuelve postergar hasta el martes próximo el acuerdo general de ministros y consejeros, en que deberán ser tratados.

Entra a sala el ministro de Hacienda y se plantea el cumplimiento de la Oficina de Represión de Alcoholismo.

El señor Sosa se excusa de intervenir, porque entre los denunciantes figura un pariente suyo.

El doctor Camusseiguy informa que del estudio del sumario resultan pruebas algunas contagos de poca importancia, contra el director de la Oficina, señor Sosa y Flores. A lo mismo, dice, darían lugar a que se le pasara un superior informe.

El doctor Areco entiende que el sumario puede ser archivado.

El doctor Areco hace un análisis del asunto y formula algunas explicaciones, para dejar a salvo la responsabilidad del director.

Mociona el doctor Irena, en el sentido de que el sumario pase a estudio del doctor Mendivil, en el entendido de que este consejero no le conoce suficientemente. Pero el señor Mendivil lo he estudiado, y luego de mencionar algunos puntos que halla obscuros, del sumario, propone que lo archiven y que esos puntos sirvan de base al ministro para normalizar el funcionamiento de la Oficina.

Consultado el doctor Vecino, se manifiesta de acuerdo. Cree que solo se desprenden del sumario algunos exceso de lenguaje por parte del director.

El doctor Vera hace entonces una moción análogo a la del doctor Mendivil, excluyendo lo que se refiere a sanatorios particulares en la cual parece que hay un error de copia que cambia el sentido de alguna disposición. El doctor Mendivil da algunos datos al respecto, como la corrección del error valiendo de margen al veto de la ley, el Consejo resuelve suspender lo acordado ayer sobre el particular.

Pasar al Laboratorio una exposición presentada por el farmacéutico Juan Jiménez Jiménez en la que manifiesta que la preparación de que es autor titulada "Sherbrooke Vitetiltas", que el Consejo resolvió que solo podía vendeme con receta médica, ha retirado las existencias que había en las Droguerías y Farmacias, sustituyéndola con la de venta libre que ha preparado de acuerdo con la fórmula modificada que fué autorizada, por el Consejo Nacional de Higiene.

La restricción de los armamentos

RESOLUCIONES DE LA ASAMBLEA DE GINEBRA

Los trabajos empeñosos que se realizan por los delegados de la Liga de las Naciones, constituyen un trabajo verdaderamente representan una gestión realmente laboriosa y, aunque por lo general se abren la opinión ya sea que puntos tan importantes como los que se relacionan con la cuestión de la restricción de los armamentos hallen una salida para la vía de la resolución de soluciones aceptables.

En el Estado de Michigan, se abre asiendo a la respectable cifra de 215.215.622 la parte y fuera del Estado cuenta con pesos 114.404.470.05.

"Dashpoard Publishing Company", propiedad de Mr. Ford, muestra un activo de sólo pesos 124.561.23 y la Lincoln Motor Company, comprada recientemente, posía un activo de pesos 250.000.

Una mera bicoca como se ve...

CRONICA PARLAMENTARIA

EN LA CAMARA

La sesión de ayer

El Crédito a Francia.— La cuestión de los teléfonos.— Se desautoriza al Concejo Departamental.—Reformas constitucionales. El jornal de las telefonistas

Nuevamente se reunió ayer tarde la Cámara de Representantes, a fin de continuar dilucidando la cuestión promovida alrededor de la huelga telefónica.

Presidió el acto, el señor Héctor R. Gómez.

Iniciada la sesión se dió cuenta de los asuntos entrados entre los que figuraban dos proyectos uno del señor Víctor Thievent, modificando el artículo 1o de la ley orgánica del Consejo Nacional de Correos, telégrafos y teléfonos y otro del doctor Schino, modificando la ley de gobiernos locales. Ambos fueron destinados por la mesa, a estudio, de la Comisión de Legislación.

De inmediato el doctor Vicent Thievent, anunció que había presentado un proyecto tendente a modificar la ley orgánica de Correos de fecha 16 de Diciembre de 1913 y que deseaba fuera tratado sin ver que la Cámara estaba en sesión. El doctor Vicent Thievent hacía notar que se había expedido en la cuestión previa promovida por la huelga de telefonistas, que se proyeta relacionada con la interpretación del artículo 86 de la Constitución.

La modificación propuesta por el señor Vicent Thievent, consistía en agregar a la ley que se citaba que dijera así: "el media autorización de los respectivos concejos departamentales" y por el se tendía a sostener que la decrecación del cese del funcionamiento en el Concejo Nacional de los teléfonos — debía hacerse por vía administrativa.

Opúsose el doctor Polleri, por mostrarse inclinado a que la Consulta lo estudiara primero y lo informara, y el Dr. Ramírez, por que a su juicio, el proyecto de su parte mínimo presentado por el doctor Secco Ella, es de carácter urgente y salva de inmediato una cuestión que es de suelos. de una interrupción en que el Consejo Directivo de la "Liga Uruguaya contra la Tuberculosis", considerándose, entre muchos los siguientes asuntos:

—Aprobar el informe de la subcomisión técnica relativo a la habilitación precaria y vocacional, dispensaria de la "Liga Dptal. de Maldonado" y la subcomisión Pública nacional y Instituto Profiláctico de la "filia" permitiendo así, la instalación de consultorio y de una sala de auxilios, en el local de la "Liga Uruguaya contra la Tuberculosis".

—Integrar la subcomisión técnica de la Comisión Directiva con el doctor Andrés Pujol.

—Dar cuenta de la nueva carrera de salmeras llegadas a Hamburgo, y autorizar la venta de las que soliciten las comisiones y particulares.

—Comunicar una nota de la Oficina Química del Consejo de Administración Departamental relativa al análisis de la leche que provee la Liga en sus dispensarios, sanatorios y otras dependencias.

—Rectificar la señor Ministro de Relaciones Exteriores, destino a la Sociedad de Beneficencia de la Capital, las gestiones solicitadas a la Liga en fines de propaganda.

—Decretar al Comité de Damas de Florida, las alcancías solicitadas para la colecta local.

—Designar a los doctores Les Piera, y Andrés Pujol como delegados al Congreso Antituberculoso de Homenaje a Pasteur.

—Aprobar la propuesta formulada por la "Empresa Cinematográfica Henry Maurice" ofreciendo una cinta de propaganda antituberculosa.

Por su parte el Comité de Damas que preside la señora Teresa Santos de Rosas, y que los Miércoles, celebrará sesión a la 16 de la tarde, ha tomado en cuenta los momentos de la próxima integración de la colecta anual antituberculosa, la cual se hará en la calle en la mejor oportunidad del tiempo que falta hasta fin de año.

Vicente Amorosino

EN GRAVISIMO ESTADO

Desgraciadamente el estado de nuestro querido amigo y compañero de tareas señor Vicente Amorosino herido de gravedad en la tarde de ayer, y cuyo estado se mantiene ahora delicado.

A pesar de los solícitos esfuerzos de los facultativos que se han habían pedido las huelguistas y todavía ahí más de lo que se pensaba, se ha dispuesto a aceptar en las gestiones de arreglo con la empresa.

Aprobado el proyecto en general, el señor Rossi propuso que se pusiera a tratar en seguida a lo que adhirió el señor Bauzero. El señor Perotti, inició que habiendo la Cámara aprobado el proyecto de salario mínimo de dos pesos diarios, para obreros nombrados en la ciudad, que otra resolución del Senado — debía resolver ajustándose a ese criterio. Opúsose el doctor García Morales, por entender que es atribución del Senado. Telefonistas, adoptar una de estas últimas resoluciones, por cuanto el Senado ya se ha pronunciado en ella su acción, como demoró el otro proyecto. Además, fuera que se irá al mismo resultado sin violencia de ningún orden. Telefonistas lo que solicitan y más tarde gozarán de los beneficios que contiene el proyecto en la resolución de la otra Cámara.

El señor Pedragosa Sierra hizo notar que el proyecto de salario mínimo no establece ningún aumento para los empleados, ni ningún personal que acompañó el movimiento y solicitó para ellos la consideración de los mismos que a los beneficios acordados a las telefonistas. El doctor García Morales propuso que se pida el 25 o/o de aumento sobre los sueldos actuales. El señor Aira dijo que los empleados de que se deberán ajustarse las comisiones. Como no podían armonizarse ayer se resolvió que en el asunto no se podía improvisar y que el estudio detenido el señor Ramírez, propuso pasadas las ocho p. m. — que la Cámara se ocupe de las distintas proposiciones hechas, y la comisión en proyecto de ley a consideración.

Resuelto así, se levantó la sesión.

Protectora de Animales

Hoy tiene lugar en el Cine "Iris" Sierra y Minnelete el homenaje a Antonio Lestelet "Artigas", para el reparto de artículos que hará a los pobres el 12 de Octubre. Con ese motivo, fué donada por la casa Saint Hnos. la que obsequiará a la concurrencia con chocolatines "El Aguila". Las colecias hechas por aquella Sociedad y las donadas por la casa Saint Hnos. reparto han sido un éxito, superando a las del año anterior.

El número de Concejales y sus sueldos

En la sesión que ayer celebró la Cámara de Diputados el Dr. Pancaldi, Alberto Sibbera presentó como proyecto de ley, un proyecto de decreto entregando a la Comisión Ejecutiva de Montevideo por el plazo de diez días, y mediando la ley orgánica de los gobiernos locales, en el sentido de que se pueda disponer de los salarios de asambleas departamentales, salvo que los determinen el número de Concejales y sus asignaciones mensuales.

Como se trata de un asunto urgente, se ha dado tramitación posible que se trate en el corre de esta semana.

Liga Uruguaya contra la tuberculosis

Bajo la presidencia del doctor de la Liga Pierra y con asistencia de los miembros doctor: Andrés Puyol, doctor Manuel Pacheco, doctor José Estella, doctor José Andrés Larena e Ing. señor Enrique Etcheverry, se reunió la Comisión Directiva de la "Liga Uruguaya contra la Tuberculosis", considerándose, entre muchos los siguientes asuntos:

—Aprobar el informe de la subcomisión técnica relativo a la habilitación precaria y vocacional, dispensaria de la "Liga Dptal. de Maldonado" y la subcomisión Pública nacional y Instituto Profiláctico de la "filia" permitiendo así, la instalación de consultorio y de una sala de auxilios, en el local de la "Liga Uruguaya contra la Tuberculosis".

—Integrar la subcomisión técnica de la Comisión Directiva con el doctor Andrés Puyol.

—Dar cuenta de la nueva carrera de salmeras llegadas a Hamburgo, y autorizar la venta de las que soliciten las comisiones y particulares.

—Comunicar una nota de la Oficina Química del Consejo de Administración Departamental relativa al análisis de la leche que provee la Liga en sus dispensarios, sanatorios y otras dependencias.

—Rectificar la señor Ministro de Relaciones Exteriores, destino a la Sociedad de Beneficencia de la Capital, las gestiones solicitadas a la Liga en fines de propaganda.

—Decretar al Comité de Damas de Florida, las alcancías solicitadas para la colecta local.

—Designar a los doctores Les Piera, y Andrés Puyol como delegados al Congreso Antituberculoso de Homenaje a Pasteur.

—Aprobar la propuesta formulada por la "Empresa Cinematográfica Henry Maurice" ofreciendo una cinta de propaganda antituberculosa.

Por su parte el Comité de Damas que preside la señora Teresa Santos de Rosas, y que los Miércoles, celebrará sesión a la 16 de la tarde, ha tomado en cuenta los momentos de la próxima integración de la colecta anual antituberculosa, la cual se hará en la calle en la mejor oportunidad del tiempo que falta hasta fin de año.

Universitarias

CONSEJO UNIVERSITARIO

Ayer a las 16 y 20 m. se reunió el Consejo Universitario con el fin de ordenar la siguiente orden del día: Nota del Decano participando por la Escuela de Odontología y Farmacia, la realización el 2.o. Ampliación de Obras en la Sección de Enseñanza Secundaria y Preparatoria; 2.o Solicitud del señor Vicente Mora y Martínez, en la que pide exonerarse de derechos, por pobre.

FACULTAD DE DERECHO

Período de inscripción

Desde anteayer hasta el día mío 15 inclusive, se recibirá inscripción en la Facultad de Derecho el período de inscripción para los cursos de estudios ordinarios. Sus oficinas atenderán a los interesados de 8 11 a. m. y de 4 a 6 p. m.

Universitarias

CONSEJO UNIVERSITARIO

Ayer a las 16 y 20 m. se reunió el Consejo Universitario con el fin de ordenar la siguiente orden del día: Nota del Decano participando por la Escuela de Odontología y Farmacia, la realización el 2.o. Ampliación de Obras en la Sección de Enseñanza Secundaria y Preparatoria; 2.o Solicitud del señor Vicente Mora y Martínez, en la que pide exonerarse de derechos, por pobre.

FACULTAD DE DERECHO

Período de inscripción

Desde anteayer hasta el día mío 15 inclusive, se recibirá inscripción en la Facultad de Derecho el período de inscripción para los cursos de estudios ordinarios. Sus oficinas atenderán a los interesados de 8 11 a. m. y de 4 a 6 p. m.

POLICIA

PIE FRACTURADO

Aristides Unor, uruguayo, soltero, y de 24 años de edad, domiciliado en Ituzaingó, debido a la Tablada por el Camino Mendoza, se cayó del caballo que ayer tarde montaba con el pie derecho fracturado.

Fué 1.o. 1.o conducido al Hospital Maciel.

Procedió la 16.

TECHO QUE SE DESPLOMA

En la propiedad de don Antonio Starico, calle 18 de Julio 1953 se desplomó un cielo raso en una extensión de 40 metros cuadrados.

No hubieron desgracias personales.

Las pérdidas se avalúan en 100 pesos.

DOS REQUERIDOS

La Sección Delitos contra la propiedad y Policía Judicial de la P. de Investigaciones, ayer tendió la orden de requerir al Juez Nacional de Instrucción que corresponda de la Capital, requerido de 1.o Ordenes del Día por el señor Juez del Crimen de 1.o Instancia. Habiendo averiguado la misma sección que Luciano Mazzoni y Antonio Bonet, el señor Juez Lido. Correspondiente, quien se hallaba en la ciudad de Montevideo, se ha integrado mente su captura a la Jefatura de Policía de la Capital, de aquel departamento, llegando Alzaga en el día de hoy, bajo custodia.

Ambos presos pasaron a la Comisaría y a disposición de la Juez correspondiente.

LADRON DETENIDO

El sub comisario Sr. Gabriel Gandolfo de la P. de Investigaciones detuvo a Juan Bernardo Bengoa acusado de robo y hurto de 1.o. Juan Puegnau, residente en la calle Mercedes 323, que lo avalúa en 100 pesos.

Dicho trajo fué negociado en un Ropero de la calle Ciudadela en $ 5.50.

Bengoa pasó a la Cárcel.

CONCORDATO PREVENTIVO EXTRAJUDICIAL

De mandato del Señor Juez Letrado de Comercio de primer turno doctor Don Manuel Erasmo Garzón Maceda, se ponen a conocimiento de los acreedores cartulados: "Banco Italiano del Uruguay" Concordato preventivo extrajudicial" se hace esta publicación:

CONCORDATO

Entre el Banco Italiano del Uruguay y los Acreedores de su liquidación de crédito que suscriben, se ha convenido celebrar un nuevo Concordato preventivo extra judicial, y, al efecto, ambas partes, se obligan a cumplir con las cláusulas que en la cláusulas siguientes:

1o Los acreedores declaran haber recibido ya el 32 0/0 de lo que se les adeudaba al 27 de Julio de 1920, más los intereses devengados en el Concordato homologado el día 29 de Marzo de 1921. Las sumas abonadas por el Banco a los acreedores hasta la fecha, o pendientes de pago, son: $ 771.712.50.

2o Total el saldo que el Banco adeuda a sus acreedores será canceldo con "Obligaciones Consolidadas" del Uruguay, y "Bonos Acreedores" en la siguiente forma:

1) 12 0/0 de ($ 1.500.000) Sesenta por ciento de dicho saldo se abonará en efectivo en los siguientes plazos: 2 0/0 (dos por ciento) el 15 Julio de 1923.

2 0/0 (dos por ciento) el 15 Julio de 1924.

3 0/0 (tres por ciento) el 15 Julio de 1925.

4 0/0 (cuatro por ciento) el 15 Julio de 1926.

5 0/0 (cinco por ciento) el 15 Julio de 1927.

Por el importe de cada una de estas cuotas, se entregarán "Obligaciones Consolidadas" del Banco Italiano del Uruguay, al portador, que devengarán un interés del 6 0/0 anual, pagaderos por trimestres vencidos, y cuyo importe de todos esos bienes a la amortización de las Obligaciones del Banco, en los mismos plazos, y en los mismos vencimientos. El Directorio del Banco, se reunirá en los meses de Enero y Julio, para efectuar el sorteo de las "Obligaciones Consolidadas" que deben ser amortizadas en el semestre siguiente, y dará aviso a los tenedores de las "Obligaciones" de los números sorteados, por medio de avisos en los diarios, y por carta a los interesados.

2) Los acreedores, que no tienen un mayor de 7 0/0 (siete por ciento) no acumulativo; y hasta un máximo de 10 0/0 (diez por ciento). Filadelfia, hasta tanto se haya sido rescatada la totalidad de los "Bonos Acreedores". "Bonos Acreedores" y "Bonos Acreedores" y "Bonos Acreedores" el dividendo no podrá ser mayor de 7 0/0 (siete por ciento). Filadelfia, hasta tanto se haya sido rescatada la totalidad de los "Bonos Acreedores".

3) No podrá efectuarse ningún modificación o transformación de "Bonos Acreedores" del Banco Italiano del Uruguay, a que se refiere el presente Concordato, sin que previamente se cancele la totalidad de los "Bonos Acreedores" y "Bonos Acreedores" del Banco Italiano del Uruguay, de acuerdo con las nuevas necesidades del Banco, y las cláusulas de este arreglo. Queda autorizado ampliamente el Directorio actual, para convenir con los financieros por dos millones de pesos, la forma en que éstos han de liberarse de las obligaciones que pesan sobre el Banco, mediante por ellos, fecha 18 de Octubre de 1920, pudiendo al efecto hacer ventas con no más miembros de las Comisiones de Acreedores y Acreedores que están funcionando actualmente.

3a Se establece expresamente que con el 40 0/0 (cuarenta por ciento) de los acreedores, los acreedores en Acciones y "Bonos Acreedores" deberá realizarse lo que sigue:

1) Eliminación del déficit. Constitución de un Fondo de Previsión.

2) Contribución a formar el nuevo capital de $ 5.000.000 en cuya integración concurrirán así mismo los nuevos acreedores. Los portadores de "Bonos Acreedores" deberá realizarse lo que sigue:

a) El Directorio además de las actuales facultades queda autorizado para realizar lo que sigue:

1) Prestamos sobre Prenda Agraria que no podrán exceder del 50 0/0 del valor de la tasación de los bienes afectados.

II) Hacer adelantos sobre alcances.

III) Adquirir y vender propiedades por cuenta de terceros.

IV) Realizar operaciones por cuenta ajena con los Acreedores del Banco, siempre que tales operaciones sean para los intereses generales de la Institución.

V) Los Tenedores de "Obligaciones Consolidadas" reconocen el derecho de preferencia a favor de los nuevos descubiertos en Cuta Corriente, que los Bancos prestarán en pesos uruguayos, la liquidación del guarenta por ciento (40 0/0) de los créditos del cinco del 6/0 en que en bonos locus este Concordato, con el fin de aplicar con ellos los sacrificios en la cláusula 1a letra B. C.

Los sacrificios podrá entregarse en efectivos en las Cajas del Banco, esta liquidación en pesos uruguayos o autorizar al mismo Banco la conversión de los montos de la referencia. Por valor de cada sacrificio (60 0/0) se le entregarán "Obligaciones Consolidadas" del Banco Italiano del Uruguay en la misma moneda que tienen depositadas en dicho Banco Italiano.

Los Acreedores Concordato se extienden en sus mismos sangrientos. Presidente: Mr. Tesbrucel. Secretario: Juan Sarmiento. Vocales: Presidente: Mr. Lawrence. Presidente: Mr. Tesbrucel. Secretario: Juan Sarmiento. Vocales: Mr. Lawrence, Carlos Cassolino, Pierina Sarmiento Noccetti C. Schepher. J. Alonso. José Sisla Jorgilino Rodríguez. Michele Bianchi. Pedro Fernandez. Antonio D'Elia. Carlosta Hoart de Du Val. Agustín Guido. Ernesto Cuadrado. Ernesto Cuadrado. Hay una firma illegible. Luis Jacopi. Jorge Tosi. Juan Bautista Ambrosio Bellenone. Juan B. Dubouy. Francisco Barbano. A Tuero de Fu ego. José Estella. Pablo Lopez. Antonio Tagliamonte. Barbaroni. Morselli. Aurel Martinal. Pablo Zanoni. Pedro Nicolás. Francisco Scaura. Serafín Miriardo. Antonio Lazaro Torello. Por Vicenzo Vitale. Bernardo Vitale. Damián Barreto. Congetta Sammino, Carmen G. de Ribeiro, Carmen G. de Tereza' M. Battro. José Battro. Juan A. Adano, J. Gaetano Cantarella. Estanislao Arebero. Pedro Laudano. Juan Carrara. José A. Castro. Rosa Dobenedetti. Juan Cruz. Luis Cayero. J. Michele Signiano. María C. Pallino. David Corral. Erasmo Salvatore Farero. por el Cía David Fabbiani. Alfredo Spagnoli. Francisco Sepbino de Gaeta. Giuseppe Vinesnna. Vda. Carcianani. Romeo Viana. Soledad María Rodríguez. Alejandro Lurachi. Rafaela Andreotti. Amalia de Arenillas. Francisco Cocchi. Carlo G. Cogotti. Hijos de A. Fazaro. Fernando Pizzarra. Sra. Ana Bonaiuto. Juan A. Puvol. Juan Pío Larroque y Maupas. Luciano Maupas. Por apoderado Ernesto Ribeiro y Cía. Antonio Varela. Juan Papendo. Por autorización de Ribeiro y Cía. Como apoderado de Don Domingo Fasciglia. José Fasciglia. Por Don Juan Maiuano. José E. Pla. Juan Maiuano. José E. Pla. Jorge A. Arejal. Antonio Ferro. Francisco Ferro. Francisco Ferro. Por Juan Aversi. Juan Bizzarro. Por Don Juan Aversi. Juan Bizzarro. Por Don Juan Aversi. Juan Bizzarro. Por Don

torización de Ramón García; Agustín G. Odriozola. Rognoni Francesco. Por Pasarella-Chiapa María Auxiliadora: María Rinaldi, Pasquale Fronzetti. Pietro Broggio. Luis Passo, Pietro Brigo. Estban Blazzo. Domingo Rafto, Anzela Aunzo de Fallazzo, José Bertolina Santiago Blanco. José Ilgna. Francisco Molinari. Francisco Scola. Jorge de Segoria Ricardo Gallina. Nicolás Rubio. Bertoni Virginia. Guillermo Morice. Sin Pasaporte Esterero Chiappe. Juan B. Chiappe. por Margarita Vignolo: Víctor. E. Virzolo, Angela Nicodemo. Eduardo Falco. Juan Bossani Antonio Pagani, Rodolfo R. Somaruga. María M. Somaruga. Bautista Anfred. Rosa Cuneo. Miguel A. Osti. Aida Cuneo de Martínez, Marina Martínez. Blanco Francesco. Allegandro Trombotta. Luis Genaro. Juan S. Rossi. Máximo Delbracio. Agustín Formento. Miguel Lallcenza. Paulina Gaslena. José Capino. Bernardo Enrico. P. Duce. Ana Lara. Ambugio de Amaro Ambugio de Amaro. María R. de Zunino. Hay una firma illegible. Josefina Bianchi de Franco. Alfredo Gonzalez Bianchi. Cono Bocco. Juan Talice. Santiago Demarchi. Ceccardo Bionti. Giovanna Vasseo. P. Anielio Dracoretti. Luciano Dracoretti. Enrique Dracoretti. Macció. Nicola Dracoretti. María Teresa Morzone. C. Despréz. María Antonia Mra. Pietro Demaría. Federica Pinalla. Virginia Pini. Giuseppe Sjrcal. Jacobo A. Aldave. Sin pasaporte Berisetti. Aldave. Sin pasaporte. José Poiré Bartesepan Melusc. Luisa P. de Romeo Margarito. Luis Francisco Bernardo. Carlos Anselmi (por Cuenta Lisa) Carlos Anselmi (por Cuenta Mas) cel. E. Iglesias. Pablo Marrocardi. María Candela. Mario Vergnano. Juan Tomás Sabaudo Sburiati. Mola. Giuseppe Scandona. Biagino Antonio Logaldo. Vicente Limonta. Francesco Tovaglieri. Nino Zambonet. Francesco Guzzo. Carlos Casso. Tino. Giuseppe Bassi. Giuseppe Del Cas. Rovella Giacinta. Cristina Ferraro. Montaio Luigi. Giuseppe Bonzo. Miguel Bianco. Bello. Luis Tazzari. Angel de Castillo. Blanca Lemoyne. Raphael Luigi. Carlos Gallo. Balmaria Cía. Luis Rovaleti. S. Bagaria. Francisco Arro. Juan Vazquez Rosito. Filipo Trovato. Camiro Reo. Giuseppe Scanconi. Vicenza Leonetti. P. Ivo Cabello. Pestalozza E. Olivera Celaet. Leila Magnani. Giuseppe Bonzo. Rosario Cordina. Salvador Pagano. José Lorenzoni. José Miceli. Luis Lerlerti. Carmino Vitola. A. Beriani. Mario Carrozzo. Anita Mélega. Hay una firma illegible. Orsenia Antonio. José Carlo. Nicolás Galvani. Giuseppe Nanoli. Bianchi Luigi. Gitti. Genaste Mercante. Pietro Tortarolo. Francisco Lupinacl. Juan Briano. José de Pablo. Mario Lanzi. P. V. Genaro Fernando Lanzella Agustín Berdiroti. Blanco Lagre Dn. Mario. El Labrusca Giuseppe Meyn. Luis Manetto. Guillermo Genil. Ferdinando Martinzatello Scola Giovanni. Francesco Gallo. Lino. Lirio Vitalba. Umberto Cetti. Bottero Gio Batta. Poggio Giovani. Víctor Franchetti. Alberto Batti. Moggio Giuseppe. Giuseppe Riesgio. Attilio Gel. Domitilo Eugenio. S. Senor. José Revglio. José Aztiz y Hnos. Pietro Pesto. Francisco Alessandro Francisco Demoro. E. Musetti por Rafaele Troccoli. por Giuseppe Perseniello. por Giovani Marcello Mascia. Massimo Carlo Giovanni D'Amelia. Vicente Buchello Vicente D'Amelia. Vicente Pugliese. Rafaele Mancuso. Francesco Pro Giovanni Mar Giovanni Mar Giovanni Mar

ECOS DEL TURF

Los próximos clásicos

OCTUBRE 8
PREMIO ADOLFO ARTAGAVEYTIA — 2000 METROS

Para potrancas. — 55 kilos

MARIPEPA	55	Antonio Batista
BABS	55	Pedro Moreno
MAXIXA	55	Juan Silveira
TABLA RASA	55	Benjamin Gómez

OCTUBRE 12
PREMIO CRISTOBAL COLON. — 1500 MTS.

Handicap para todo caballo, entre 60 y 48 kilos

GUINPOOL	60	Juan Silveira
PASSE PAR TOUT	54	Félix A. Gómez
PERASCO	53	Antonio Borean
LOO	52	Benjamín Gómez
RIQUET	48	Asunción Avero
AGUILUCHO	48	Antonio Batista
DON MANUEL	48	Pedro Moreno
DABINIOCA	48	(dud.) José Rossi

Las próximas reuniones

Inscripciones y handicaps

DOMINGO 8

Premio Bolita — 1400 metros

Camouflage	55 kilos
Petain	55 "
Plymouth	55 "
Palino	55 "
Raulito	55 "
Pampero	55 "
Sorrento	55 "
Polo	55 "
Marabú	55 "
Qué me dice?	55 "
Safo	55 "

Premio Revelación—1500 metros

Carpetero	55 kilos
Clos du Roy	55 "
Meridio	52 "
Monsieur	52 "
Don Coco	52 "
Zorzal	52 "
(Whirlesca	52 "
Pase de los Tronco	49 "
Criollito	49 "
Caramelo	49 "
Ardestie	49 "
Allenby	49 "
La Lilia	47 "
Mimi Bluette	47 "
Brujo	46 "
Cabadero	44 "
Desirée	44 "
(Kia King	44 "

Premio B. Royal — 1300 metros

Riverón	56 kilos
Rumbo Fijo	56 "
Pampero	56 "
Latazo	56 "
Panorama	56 "
Joy Bells	55 "
La Lilia	54 "
La Chispa	54 "
Fabiola	54 "

Premio Monte — 1400 metros

Mazzini	54 kilos
Travieso	54 "
Royal Sir	54 "
Alma Negra	52 "
Don Gregorio	52 "
Rústico	50 "
Tête d'Allumette	48 "
Malaquita II	46 "
Farandol	42 "

Premio Adolfo Artagaveytia — 2000 metros

Mari Pepa	55 kilos
Maxixa	55 "
Babs	55 "
Tabla Rasa	55 "

Premio Casiopea — 2200 metros

Bolshevik	55 kilos
Dabiniocra	57 "
Aztrus	54 "
Charlador	51 "
Luchador	45 "
Milongaro	45 "
Tucapel	45 "
Salonico	43 "
Sol y Sombra	44 "
Tifón	44 "

Premio Coquimbo — 1400 metros

Peñasco	60 kilos
Ashelo	53 "
Aguilucho	52 "
Chinese Fringe	48 "
Blondette	48 "
Merlin	47 "
Tanguera	47 "
Macuca	46 "
Rústico	45 "
Tete d'Allumette	43 "
Lottery	40 "
Whirlesca	40 "

Premio Nubarrón — 2400 metros

Don Alberto	57 kilos
(Marcelino	55 "
(Perlita	54 "
(Stayer	54 "
(Mendelino	46 "
Bambino	54 "
Metropole	53 "
Tecierto	50 "
Bolshevik	50 "
(Endurance	46 "
(Latita	46 "
Proconsul	42 "
Mitchero	41 "
Luchador	40 "
Pares Dobles	40 "
Pilmenero	40 "
Garrafal	40 "

Premio Zorra Blanca — 2300 metros

Bambino	57 kilos
Marconio	55 "
Incierto	53 "
Malocino	53 "
Lazur	53 "
Bolshevik	52 "
(Endurance	51 "
(Latita	49 "
Filamento	49 "
Pares Dobles	44 "
Garrafal	40 "

JUEVES 12

Premio Aluminio — 1300 metros

(Cara Dura	56 kilos
(Camouflage	55 "
Vale Cuatro	56 "
Pensante	56 "
Nebraska	56 "
Luz Azul	54 "
La Lilia	54 "
No tiene Nombre	54 "

Premio Víctor Vista — 1600 metros

Indiado	56 kilos
Blondette	54 "
Macuca	54 "
Monna Vanna	54 "
Chinitina	54 "
Whirleska	54 "
Acida	56 "
Mimi Bluette	48 "
Kia King	46 "
Mysora	46 "
No tiene Nombre	46 "

Premio Increíble — 1100 metros

Riverón	56 kilos
Vinir	56 "
Mendelino	56 "
Pirulo	56 "
Palpito	55 "
Lázaro	55 "
Rumbo Fijo	56 "

Premio Carlo Magno — 1200 metros

Pepita de Oro	54 kilos
Gloria América	54 "
Joy Bells	54 "
Avispa	54 "
La Chispa	54 "
Tolosa	54 "
Punta Gorda	54 "
Zeta	54 "

CREOLINA

Marca "La Buena Estrella"

JABON de CREOLINA

El mejor para la higiene desinfectante completamente neutro y suave para el cutis.

Para evitar las malas imitaciones exijo efecto en malo "Creolina y Jabón de marca "La Buena Estrella" único legítimo.

STRAUCH & Cía.

Isla de Flores 1328 — Montevideo

El turf y las ediciones

UNA COLABORACION INTERESANTE

Recibimos y publicamos:

Señor Cronista de EL SIGLO

Ud.

Debido al famoso asunto De Vinoterato y Volcán Que ha quitado con afán En versos de contrapunte Vd. resolvió en conjunto Con razón a su favor Sofocar aquel ardor: Que ya rayaba en locura: Lo que, por prudencia De ser colaborador

II

Pero ya el tiempo ha pasado, El aluvión amainó Y por esto vuelvo yo A decontare a un lado. Con gran dolor me he enterado De lo que en Maroñas pasa Y como esto lleva traza Casi de inmoralidad Es que vuelve "La verdad" Pidiendo albergue, a su casa.

III

Vaya Vd. si tengo razón Al dar el grito de alerta Viendo como abre la puerta Fracaso en cualquier reunión: La flamante comisión, Un caballo favorito Y el compositor contrito Declara "fué mal corrido" O que no le ha respondido Y eso basta... ¡qué Arzelito!

IV

Pero el público al jugar Con buena fé, es seguro Que esta grabando duro Ya que se puede contar: No debe dorar bajar Bajo ninguna razón A que en una diversión Que tan cara nos resulta Lleve el pueblo como multa Un golpe en cada reunión

V

Que es fácil echar pa atrás

Fácil es contralorear La carrera de un caballo No hay ninguno como el rayo Que no corra pueda ganar, Si un favorito al llegar Cuarto o quinto, rezagado A la cola va dejado En penosa situación En la próxima reunión No debe ser anotado

VI

Y si la declaración Que da la salida al corrido O de algo muy parecido Se le hace a la comisión Debe esta sin dilación Llamar al Jockey que actúo Que diga lo que pasó Y que en sus revelaciones Explique las instrucciones Que el compositor le dió

VII

Y si de aquel o resulta Que el Jockey no ha cumplido Se aplique al que ha delinquido Quinientos pesos de multa: Pues a nadie se le escuta Que en fácil echar pá atrás Dejar que corran nomás Y que en la primera reunión Manos boleteado y ¡Zás!

VIII

El caballo favorito Que sin causa ni razón Se pierde y se anotó Ó No es clara, que queda escrito De que comete un delito Y es deber castigar: Y si no quieren multar Al que es de conciencia ancha, Por venia dada a la cancha El pingo no debe entrar.

IX

Y se irá moralizando Para que el que va a jugar No pueda ni calcular Da que allí lo están robando Verá Vd. que castigando Con justicia y equidad Toda deshonestidad Que en el juego es más ingrata Podrá defender la plata Su servidor.

La Verdad.

COMPROMISOS DE MONTAS

Para el domingo 8

FRANCISCO MARTINEZ — Lócas Towers.

FERNANDEZ Y CIA — Sol y Sombra, Caramelo, Blondette, Filamento.

JUAN B. MONTERO — Royal Proconsul, Blondette (P. Coquimbo — 1400 metros, 54 kilos).

Bohemia — 54 "
Hoptugly — 54 "

Premio Cristóbal Colón — 1500 metros

Guinpool	60 kilos
Passe par Tout	54 "
Peñasco	53 "
Loo	52 "
Riquet	48 "
Aguilucho	48 "
Don Manuel	48 "
Dabiniocra	48 "

Premio Last Word—1800 metros

Dabiniocra	55 kilos
Clos du Roy	54 "
Destino	49 "
Paso de los Troncos	48 "
Milongero	48 "
War-Cars	48 "
Trapel	46 "
Tifón	45 "
Zorzal	45 "
Caramelo	45 "
William Hart	44 "
Monsieur	44 "
Garrafal	42 "
Pet Barcol	41 "
Merrión	41 "
Garufero	41 "
Cabadero	41 "
Panam	41 "
El Inglés	40 "

Sig. Belshevikl.

PEDRO MORENO — Fete d'Allumette, Bijou, Tanguera, Mendocino.

ANTONIO BOREAN — Rústico, Charlador, Bambino.

CARLOS FERRAUT — Fabiola.

ASUNCION AVERO — Allenby.

SEBASTIAN GUADALUPE — Desirée.

FELIX A. GONZALEZ — Pasó de los Tronco, Tanguera, Salónica, Pares Dobles.

PEDRO BATISTA — Safo.

JOSE ROSSI — Kia King, Malaquita (P. Remate), Garrafal, Whirlesca, Latita.

ANTONIO BATISTA — Monsieur, Mari Pepa, Joy Bells, Aztrus.

MANUEL TAPIA — Morrión, Riverón, Alma Negra, Latazo.

SILVANO SOSA — ¿Qué me dice?, Clos du Roy, Incierto.

NICASIO GONZALEZ — Tifón, Zeta, Marabú.

MANUEL DAMISA — Camouflage, Meirin.

JUAN LOPEZ — Folc. Brujo.

ERNESTO FONCILOO — Don Gregorio, Tequis.

BENJAMIN GOMEZ — Don Coco, Metropole, Raulito.

JUSTINO BATISTA — Failano, Criollito (P. Sorocabana).

SALUSTIANO BATISTA — Petain, Pampero, Tucapel.

JUAN SILVEIRA — Rumbo Fijo, Marabú, Maxixa.

Jueves 12

SILVANO SOSA — Pierce, Vale Cuatro, Clos du Roy, Incierto.

JUSTINO BATISTA — Cara Dura, Per Baccol, Anhelo.

SALUSTIANO BATISTA — Tucapel.

HECTOR P. CIA — Zorzal, Proconsul, Blondette (P. Coquimbo).

ASUNCION AVERO — Riquet (P. C. Colón).

ANTONIO BOREAN — Pebásco, Bambino.

FELIX A. GOMEZ — Passe par Tout, Pasó de los Troncos.

NICASIO GONZALEZ — Zeta, Tifón, Marabú.

JUAN R. MONTERO — Pepita de Oro.

JUAN SILVEIRA — Rosagante, Macuca, Gainpool.

PEDRO MORENO — Mendelino, Bijou, Cumbia Azul, Chiquitina, Don Manuel, Destino, Tanguera.

ERNESTO FONCILOO — Morrión, Gloria América.

MANUEL TAPIA — Vistr, Arvejas, Mendelino.

PEDRO BATISTA — Palpito, Punta Gorda.

JOSE ROSSI — Kia King, Dabiniocra, Milongaero, Latita, Whirlesca.

ESTEBAN RODRIGUEZ — Montevideo, Vanna.

BENJAMIN GOMEZ — Blondette (P. Doctor Vista), Metropole, Bohemia, Loo.

ANTONIO BATISTA — La Lilia, Aguilucho, Joy Bells.

Garrafal

No corrió el domingo en la pista del Jockey por cansarse en correr en su carrera que el compromiso se le presentaba un tanto difícil al hijo de Marco Flower. Ha sido enviado a la playa, de donde retornará a fines de semana para intervenir, posiblemente, en el premio Casiopea, de la reunión próxima.

Los pupilos de Andrés Vázquez

Por motivos que se reservan los pupilos de Andrés Vázquez no serán disputados en adelante por el Jockey Pedro Batista.

Si se recuerda que este diti. no profesional, se ha hecho cargo de la patente, se inició con éll. Ya ganaron con Pitamo, del citado entraineur, y que se le dió toda protección en esa ocurre. Ya anotó adoptada a su respecto tiene que responder a algo...

Bigre!

La inapetencia que demostraría el buen hijo de Irigoyen decidió a su escuela a enviarlo recientemente a la plata donde, al parecer, los aires marinos influyen favorablemente en su organismo. Demás del Premio L. Club fué mandado a Maivio, de donde acaba de regresar luciendo muy buena forma. Si no vuelve a las andadas es decir, si en lo sucesivo demuestra entusiasmo tan a satisfacción como en las costas del Sur, el oscuro seguirá preparado en forma cabalmente metódica, para presentarlo en el Premio Nacional, con la que la gran carrera adquirirá mayor relieve, pues el pupilo del Patronato Del Campo, demostrado, por su animal de excelentes calidades, que si no ha destacado más lo que ya de la temporada ha

EL CUENTO DEL DIA

¿Tendré el alma pagana? se preguntaba Blancaflor, en esa noche serena, envuelta en los tules de una neblina de rayos de la luna. La interrogación de la virgen hendió el espacio, llegó a la luna. Hubo una pausa; después una enda agitó la plata diluida, y subió sonrisa en aterciopelé en la faz de Diana. La deidad había recibido la ritual ofrenda de aquel visionario de la inmensidad conste. ada. Era una lunática, enferma de nostalgia astral, que evaluaba al astro con un fervor de hinduismo, en que había mucho de ilusión y mucho de fascinación. Tenía en sus fibras la tensión electrica de la Grecia de la Diana sacerdotisa a Diana. La sin par, la casta, que vela el sueño del mortal y de la gatimalia del olvido, junto a la inocencia que dormía.

Loco intentado el recogimiento de Blancaflor, que sutilisa hasta con el más fugitivo destello, y en ascendiendo por escalas de luna. Pagita el ambiente luminoso mientras ella, inmóvil como el cuerpo respirar de la tierra dormida, y recoge pla los secretos de la luna, en sus dimensiones dispersas. Es cual un espejo en que se reflejara la gravedad lunar. Dejó de ser Diana para las pálidas rosas celestiales sobre la beata enamorada, una Gioconda con su misterio sonrisa. Y ella, el ángel de la tierra, alzó en alto los tornátiles brazos, con ese su andar eurítmico de ángel y de gacela, que es la única vestida, elevando sus piernas coronadas de olímpicos suaves.

Asomada al amplio ventanal de su alcoba, no renuncia al rítmico que le subía a la luna al través de su carrera por el cielo majestuoso. Y en ella, en su cuerpo sobre la chinera espalda, sonriente tierna por la tuniciera de noche, contrariaste Ofelia, Margarita o Elinor.

En la calleja umbría, adonde llega mengua el noctámbulo resplandor, la reprocuido un paso velado y alerta. De pronto, con mantera rasguea sus notas cálidas, pomposas y sentimentales. La una amoenata finde vasalla y la deuda de la feudal moraleja Llora en las cuerdas la luna de Aguilarina, y se desgranan las endechas moriscas por la sonora musicación del varonil tocaor. Pero, de la ventana de la joven el lanzinero son de la grata sorpresa, y cuando el silencio cae a la inicial de la calleja desierta, tímida interroga:

—¿Quién va?

—La ronda prevenido.

—¿Cómo te llamas?

—Soy de Nuestra Señora.

—Tienes nombre de héroes (1) ¿Quién eres?

—Un caballero rendido que cursa loyes en Alix.

—¿Me procesarás?

—No, bella niña; para el amor no rigen las leyes.

—Bien, pero no conoces al claro de luna, y ya hablas de amor; ¿tienes, por ventura, blonjiera la palabra y requiebro en la boca?

—Mentir hablar el tacitonado manto del firmamento, nunca! Soy de la ronda de la calle, y bordo mi fantasía, y, en realidad, ayer tarde, cuando dejaste la, ventana cerrada, vi a los pajarillos del cielo. Y en la calle, sin ruido, al silencio, pasó un pelotón de ángeles con una aparición, me pregunté quién es esa que, más vestida de blanco resplandece el halo de la buena ventura?

—Yo, al sentir los sonidos delientes de la guitarra, pensé que eras un trovador resucitado o un dancel que vuelve tiempo ensayo. Dime: ¿tienes rubios los enortijados cabellos?

—Como el oro, dama, y tres serán canos si tú los desdeñas, desvelar mi sueño. Deja que quiero se hermanen nuestros corazones, confundidos en el cielo de las sombras, y después ayudarlos desumbramos con el cielo de nuestra hermosura. ¿Me oyes? Escucha: el rainefer.

—Ya tenemos un testigo, bella con mesura, mira esos pájaros suelen descirtar los sinsabores de las doncellas y barlies las esperanzas para lanzando a los vientos como ritas cirolas.

—Antque todas me las tiraran, siempre dentro de mi cho remaceria, y ahora más, ya posco un objeto vinis ansiogades.

—Eres discreta como una lata. La aurora se acerca. Yo oo al torrón? Un sonido sirmiles de ángeles. Si quieres el Alma de aldo amando se anicéd en el estilla...

—En mi familia, los amadores ultrajados ni tenen las agedas.

—Pontona... más ría ahora se mueve, sacra el cuerpo de la ciudad.

Blancaflor ido sedonas la barcosada palma de luana, mientras tiembla cuja anémona ante sorpresiva ra de Diana.

Día y noche vela junto a ella.

—(Sorpendigost (Destinaverse!

Alzándose en las puntas de pies, a igual de su cuadra ra, se inclina.

—Hasta mañana, vida sin ventanas de ordenadas tales y se siena al borde de ella, repasa la estancia, dos. Con sus ojos violetas, valga la retina por el riel de la cama, sobre el cuerpo de sus cuento, que algo se consumado lido. Es mi deber debía ser su habitación. Ex preito en la puerta de la estancia, y el reverto de su falda.

—Abre.

—Renato... ¿te creía fiel? Y ¿quién eres? ¿Acaso eres para coloquio a donde con el primer ambulante tor?

—Tienes la lengua mordaz, dama que nunca mamaste seas que haga voto perpetuo.

—Tan sólo exijo voto de castidad. Si es cierto que ya ha, ho de traerte a con el digo de tu pasión.

—Por verdad lo que eres ¿Me enlonouces?

—Tienes un alma sacerdotal, muchacho y lo presentas madre como un amigo. Nuestros caminos son diferentes. No me agradan los ojos, confuesas a afras ... Vida, no me ha de ser conspirada contra. Es imposible, mi amadoresa. Es mi destino con sus mes de anticipación al menos".

Por tres votos contra dos fué rechazado el agregado propuesto por los Sudamericanos. Sin embargo, se dió por aquello de "más vale tarde".

El delegado argentino señor Dos Rios es en nombre de la ponencia de la comisión especial, leyó el informe que declara que el Congreso no debe intervenir en las cuestiones internas y, en la forma que lo hacen los Estados de la palabra, se negieron a votación los despachos, resultando aprobado el de la mayoría por los votos ossa Brasil, Paraguay y Argentina.

El delegado brasileño señor Barros propuso en voto del Congreso, que resultó aprobado, para que los Gobiernos de los países que integraban la Confederación, al igual que Brasil, construyeran estadio para la disputa de los Campeonatos. Se aprobaron igualmente las reformas a los reglamentos de la Confederación y, por unanimidad, se dispuso la siguiente:

"La afiliación será revocada en los siguientes casos: cuando un país del campeonato oportuno a la disputa del campeonato económico que incumben a las entidades según el artículo octavo de las reglas relativas al campeonato sudamericano o cuando deje de participar sin causa justificada, cuya calificación corresponderá al Congreso en dos campeonatos; cuando corresponsabilidad a Federación del campeonato en un país, destina de verificarlo, salvo impedimento justificado que será aprobado por el Congreso.

"No se aplicará esta sanción si la Federación correspondiente da aviso a la oficina permanente de su desistimiento con seis meses de anticipación al menos".

Por tres votos contra dos fué rechazado el agregado propuesto por el Chile, sometido a votación a la Asociación Uruguaya de Football, a fin de dar cuenta en los asuntos entrados y considerar la siguiente orden del día:

Area anterior.

Partidos jugados.

Encuentros próximos.

Informes de Comisiones especiales.

Fallos de Tribunales.

Cuestiones diversas.

Resoluciones adoptadas en el Congreso Sudamericano

Rechazo de la proposición uruguaya. — El próximo campeonato. — Un voto de confianza a los directores de la Confederación.

Dada la absoluta falta de asuntos no plúmicos dar ayer a conocer toda la relación de lo tratado en la última sesión del Congreso Sudamericano, en la que aquello de "más vale tarde".

El delegado argentino señor Dos Rios en nombre de la ponencia de la comisión especial, leyó el informe que declara que el Congreso no debe intervenir en las cuestiones internas y, en la forma que lo hacen los Estados de la palabra, se negieron a votación los despachos, resultando aprobado el de la mayoría por los votos ossa Brasil, Paraguay y Argentina.

El delegado brasileño señor Barros propuso en voto del Congreso, que resultó aprobado, para que los Gobiernos de los países que integraban la Confederación, al igual que Brasil, construyeran estadio para la disputa de los Campeonatos. Se aprobaron igualmente las reformas a los reglamentos de la Confederación y, por unanimidad, se dispuso la siguiente:

"La afiliación será revocada en los siguientes casos: cuando un país del campeonato oportuno a la disputa del campeonato económico que incumben a las entidades según el artículo octavo de las reglas relativas al campeonato sudamericano o cuando deje de participar sin causa justificada, cuya calificación corresponderá al Congreso en dos campeonatos; cuando corresponsabilidad a Federación del campeonato en un país, destina de verificarlo, salvo impedimento justificado que será aprobado por el Congreso.

"No se aplicará esta sanción si la Federación correspondiente da aviso a la oficina permanente de su desistimiento con seis meses de anticipación al menos".

Por tres votos contra dos fué rechazado el agregado propuesto por el Chile, sometido a votación a la Asociación Uruguaya de Football, a fin de dar cuenta en los asuntos entrados y considerar la siguiente orden del día:

Area anterior.

Partidos jugados.

Encuentros próximos.

Informes de Comisiones especiales.

Fallos de Tribunales.

Cuestiones diversas.

DEPORTES y DEPORTISTAS

Mientras se espera la realización de la sexta jornada por la COPA AMERICA

Un puñado de noticias trasmitidas por nuestro Enviado Especial en Río

PEQUEÑA ESTADISTICA

Computando el partido del domingo último, las distintas naciones que intervienen en el Campeonato Sudamericano de Foot-Ball, han registrado el siguiente número de goals:

Argentina	4
Uruguay	2
Brasil	1
Paraguay	1

Los "cracks" hasta ciasifica los siguientes que señalamos indica:

Pedrín (Uruguay)	1 tanto
Ghiggia (Uruguay)	1 "
Ferreira (Argentina)	1 "
Ferreira (Argentina)	1 "
Ferreira (Argentina

COMERCIO E INDUSTRIAS

Bolsa - Bancos - Navegación - Impotacion y exportacion

CAMBIOS

Telegramas comerciales

Los Bonos alemanes

LOS BANCOS SUIZOS LOS DESCUENTAN

BRUSELAS, 3 — Los bancos suizos descontaron bonos alemanes a 6 meses al 1 1|2 o o.

Situación comercial

SE NOTA EN ITALIA UNA FAVORABLE REACCION

ROMA, 3 — El mercado, que había bajo fué débil, durante la semana mejorando aumentando las transacciones particularmente títulos del Estado y acciones de compañías siderúrgicas.

La revolución griega ha merecido una interpretación en los centros mercantiles, creyéndose que facilitará la paz y constituyendo un motivo aumento el optimismo.

Los valores del Estado volvieron a subir, lo que bajaron la semana última o sea el 2 o o.

Las compañías metalúrgicas en general, subieron sus acciones aunque las de la casa Ansaldo, bajaron un punto.

Cotizaciones diarias

MERCADO DE CEREALES A TERMINO

BUENOS AIRES, 3. — Las operaciones al mediodía en la Bolsa de cereales, acusaron estos precios:

Trigo barlieta de $ 12.50 a 12.30; 6d; id; varias clases, precios extremos de $ 11.80 a $.94.

Maíz amarillo, precios extremos, 7.80 a 6.80 según calidad, clase y graduación de humedad.

Avena de $ 18.50 a 18.10.

La cámara gremial de cereales estableció estos precios por mercaderías disponibles:

Trigo:

Brasil 12.15; Pan 11.45; Bahía Blanca 11.15.

Avena—

Bahía Blanca 8.40; Dársena $.30.

Lino:

4 o|o 11.

Maíz:

Amarillo 8.00.

En el mercado de cereales, al término de la quincena se cotizaron durante la la rueda:

Trigo para Diciembre a $ 11.70 Noviembre 11.81; 11.83; Febrero No. 1, de $ 11.35 a 11.31.

Maíz para Octubre a $ 8.28; Noviembre 7.85.

Lino para Diciembre de $ 19.20 Noviembre de 18.73 a 18.75; Febrero a 16.25.

Todo sobre dársena.

Precios de ajuste:

Trigo:

Disponible 11.65; Octubre, 11.45; Noviembre, 11.70; Diciembre 11.70; Febrero 11.10 Número 1. 11.25; Marzo 11.00

Maíz—

Disponible 8.20; Octubre 8.20; Noviembre 8.; 8.05; Noviembre 7.90; Número 2. 7.75 Diciembre 7.85.

Lino—

Disponible 19.15; Octubre 19.15; Noviembre 18.75; Diciembre 17.75; Febrero 16.20

Avena—

Disponible 9.10; Octubre 9.10; Noviembre 9.10; Febrero 7.10.

Afrecho—

Disponible 5.30.

Afrechillo—

Disponible 5.20.

En la Bolsa de cereales del Rosario se registraron estos precios oficiales:

Trigo barlata No 1. $ 12; No. 2. $ 11.45.

Lino, 4 o|o, 18.85.

Maíz $ 7.95; 14 1|2 grados, artículo 20 1 art: 32 $ 7.10.

El mercado a término en Rosario se cotizó trigo para Noviembre a 11.66; Diciembre 8 11.93.

Maíz para Diciembre $ 7.70.

Lino para Noviembre 18.40 y 18.35.

Precios de ajuste:

Trigo—

Disponible 11.45; Octubre 11.45; Noviembre 11.65; Diciembre 11.55; Febrero 11.00.

Maíz—

Disponible 7.95; Octubre 7.90; Noviembre 7.75; Diciembre 7.70.

Lino—

Disponible 18.55; Octubre 18.80; Noviembre 18.20; Diciembre 17.40; Febrero 17.15.

CHICAGO, 3. — Especial — El Mercado de cereales abrió firme esta mañana.

Cotizaciones del mediodía por bushel: maíz para diciembre a 0.60 3|8; mayo a 0.62 1|8; avena para diciembre a 0.38 1|8; para mayo 0.39 1|8.

Salvo, Campomar & Cía.

FABRICACION IMPORTACION EXPORTACION

Hilados, Tejidos en General

Escritorio y Casa de Venta Calle Uruguay, 959 y 973

FABRICAS:

JOSE A. GALLOT, Bpto. Colonia - PASO DEL MOLINO, Montevideo

Cotizaciones del cierre: maíz para diciembre 0.61 1|8; Avena diciembre 0.39.

CHICAGO, 3. — Especial — El mercado de trigo estuvo hoy sostenido y las cotizaciones del mediodía para diciembre fueron 1.05 1|8; precio máximo 1.05 3|8; mínimo 1.04 7|8 y de clausura 1.05.

DULUTH, 3. — Especial — La semilla de lino se cotizó hoy al mediodía a 2.22 para Octubre y a 2.18 para diciembre.

En la clausura del mercado para Octubre 2.22 1|2; para Diciembre 2.20 1|2.

LONDRES, 3. — Especial — El aceite de lino disponible, se cotizó hoy a 29; para Octubre, Diciembre a 27 3|8; para Enero Marzo a 28 1|4.

La semilla de lino de Bombay no se ha cotizado hoy; la de Calcuta para Setiembre Octubre a 19 1|4, pasado; Octubre Noviembre a 19 1|8, quedando con vendedores; el Río de la Plata para Octubre Noviembre a 17 3|8, valor nominal.

Trigo: cargamentos del Rosario, de 61 libras, cotizándose cotizó a 48.6; cargamentos, trigo Barletta Rusia 62 libras, para Setiembre Octubre a 46.6; cargamentos parciales, Rosario de 63 1|2 libras a flete a 49; quedando con vendedores.

Maíz: cargamentos del Río de la Plata, cinco mil toneladas a embarcarse el 25 de Octubre se cotizó hoy a 35.3, pagado.

Harinas: cargamentos del Río de la Plata para Diciembre Noviembre se colocaron a 23.6, quedando con vendedores.

Productos ganaderos

MERCADOS DE CARNES

BUENOS AIRES, 3. — Novillos tipo frigorífico, entregados en Octubre se cotizaron a $ 0.27; Noviembre, a $ 0.28; 3|4; 0.28 entrega Diciembre, a 0.29 1|4 el kilo, al ganado 1|2 tipo frigorífico entrega en Octubre, a 0.27; id. Noviembre a 0.28; id. Diciembre, a 0.29.

Carne congelada. Entrega en Octubre, a $ 0.41.

LONDRES, 3. — Especial — En el mercado de Smithfield las carnes del Río de la Plata se cotizaron:

Vacuno congelado, traseros, de 3 chelines 2 peniques a 4 chelines 4 peniques, stone de 8 libras; delantero de 3 chelines 2 id, y 4 id. id, enfriado, trasero de 4 chelines a 4 id. delantero, stone de 8 libras; delanteros, de 2 y 4 a 2 y 6; carne congelada, trasero, 3 chelines 6 peniques; cordero, congelado, promedio 6 chelines 2 peniques, stone de 8 libras.

NUEVA YORK, 3. — Especial — La carne de vacuno se cotizó hoy de 0.10 a 0.16 libra.

Bolsas extranjeras

EN LA BOLSA DE LONDRES

LONDRES 3. — Los títulos uruguayos que se cotizaron en el Stock Exchange lo fueron a los siguientes precios:

Deuda Consolidada. — 54.75 contra 55 precio anterior.

Empréstito Uruguayo. — 5 por ciento 74.00 contra 75.00 precio anterior.

Empréstito de Conversión. — 1905 70 contra 71 precio anterior.

EN LA BOLSA DE PARIS

PARIS, 3. — Los títulos uruguayos cotizados lo fueron a los siguientes precios:

Empréstito de Conversión. — 5 o|o 1905, 125.50 contra 135 precio anterior.

BOLSA DE BUENOS AIRES

BUENOS AIRES 2. — Especial — Se ha continuado operando en el mercado bursátil en medio de un ambiente activo como lo demuestra el hecho de haberse negociado en Cédulas Hipotecarias por cerca de tres millones de pesos. También fué activa la demanda de fondos públicos que sumaron más de 550 mil pesos.

En el renglón de acciones particulares y bancarias se observó bastante variedad.

Respecto a los precios la plaza ofreció un tono más sostenido que ayer.

BUENOS AIRES, 3. — Las operaciones efectuadas en la Bolsa fueron las siguientes:

Cédula Ar. Ley 5172 . . . 99.20
Idem 9155. 1.a 99.20
Idem idem 2.a 98.80
Idem idem 3.a 98.00
Idem idem 4.a 98.00
Idem idem 5.a y 6.a . . 98.60

Cotizaciones del cierre: maíz para diciembre 0.61 1|8; Avena diciembre 0.39.

CHICAGO, 3. — Especial — El mercado de trigo estuvo hoy sostenido y las cotizaciones del mediodía para diciembre fueron 1.05 1|8; precio máximo 1.05 3|8; mínimo 1.04 7|8 y de clausura 1.05.

DULUTH, 3. — Especial — La semilla de lino se cotizó hoy al mediodía a 2.22 para Octubre y a 2.18 para diciembre.

En la clausura del mercado para Octubre 2.22 1|2; para Diciembre 2.20 1|2.

LONDRES, 3. — Especial — El aceite de lino disponible, se cotizó hoy a 29; para Octubre, Diciembre a 27 3|8; para Enero Marzo a 28 1|4.

La semilla de lino de Bombay no se ha cotizado hoy; la de Calcuta para Setiembre Octubre a 19 1|4, pasado; Octubre Noviembre a 19 1|8, quedando con vendedores; el Río de la Plata para Octubre Noviembre a 17 3|8, valor nominal.

Trigo: cargamentos del Rosario, de 61 libras, cotizándose cotizó a 48.6; cargamentos, trigo Barletta Rusia 62 libras, para Setiembre Octubre a 46.6; cargamentos parciales, Rosario de 63 1|2 libras a flete a 49; quedando con vendedores.

Maíz: cargamentos del Río de la Plata, cinco mil toneladas a embarcarse el 25 de Octubre se cotizó hoy a 35.3, pagado.

Harinas: cargamentos del Río de la Plata para Diciembre Noviembre se colocaron a 23.6, quedando con vendedores.

Productos ganaderos

MERCADOS DE CARNES

BUENOS AIRES, 3. — Novillos tipo frigorífico, entregados en Octubre se cotizaron a $ 0.27; Noviembre, a $ 0.28; 3|4; 0.28 entrega Diciembre, a 0.29 1|4 el kilo, al ganado 1|2 tipo frigorífico entrega en Octubre, a 0.27; id. Noviembre a 0.28; id. Diciembre, a 0.29.

Carne congelada. Entrega en Octubre, a $ 0.41.

LONDRES, 3. — Especial — En el mercado de Smithfield las carnes del Río de la Plata se cotizaron:

Vacuno congelado, traseros, de 3 chelines 2 peniques a 4 chelines 4 peniques, stone de 8 libras; delantero de 3 chelines 2 id, y 4 id. id, enfriado, trasero de 4 chelines a 4 id. delantero, stone de 8 libras; delanteros, de 2 y 4 a 2 y 6; carne congelada, trasero, 3 chelines 6 peniques; cordero, congelado, promedio 6 chelines 2 peniques, stone de 8 libras.

NUEVA YORK, 3. — Especial — La carne de vacuno se cotizó hoy de 0.10 a 0.16 libra.

Bolsas extranjeras

EN LA BOLSA DE LONDRES

LONDRES 3. — Los títulos uruguayos que se cotizaron en el Stock Exchange lo fueron a los siguientes precios:

Deuda Consolidada. — 54.75 contra 55 precio anterior.

Empréstito Uruguayo. — 5 por ciento 74.00 contra 75.00 precio anterior.

Empréstito de Conversión. — 1905 70 contra 71 precio anterior.

EN LA BOLSA DE PARIS

PARIS, 3. — Los títulos uruguayos cotizados lo fueron a los siguientes precios:

Empréstito de Conversión. — 5 o|o 1905, 125.50 contra 135 precio anterior.

BOLSA DE BUENOS AIRES

BUENOS AIRES 2. — Especial — Se ha continuado operando en el mercado bursátil en medio de un ambiente activo como lo demuestra el hecho de haberse negociado en Cédulas Hipotecarias por cerca de tres millones de pesos. También fué activa la demanda de fondos públicos que sumaron más de 550 mil pesos.

En el renglón de acciones particulares y bancarias se observó bastante variedad.

Respecto a los precios la plaza ofreció un tono más sostenido que ayer.

BUENOS AIRES, 3. — Las operaciones efectuadas en la Bolsa fueron las siguientes:

Cédula Ar. Ley 5172 . . . 99.20
Idem 9155. 1.a 99.20
Idem idem 2.a 98.80
Idem idem 3.a 98.00
Idem idem 4.a 98.00
Idem idem 5.a y 6.a . . 98.60

CAMBIOS

MERCADOS EXTRANJEROS

(Especial de EL SIGLO)

NUEVA YORK 3. — (Especial). — Tipo de los cambios por cable, hoy, a la clausura del mercado:

Sobre Londres a 4.46 1|8 por libra; París a 0.0758 por francos; Roma a 0.0424 1|2 por liras; Berlín a 0.005 1|8 por marco.

BUENOS AIRES, 3. — Los tipos de cambios fueron los siguientes:

Cobre: Francia, 10.60; Bélgica, 11.26; España, 5.30; Italia, 18.25; E. Unidos, 124.50; Montevideo, 12 o|o; Inglaterra, 43 7|8. Vista: Francia, 10.02; Bélgica, 11.35; España 5.31; Italia 18.88; E. Unidos, 124.29; Montevideo, premio; Inglaterra, 44, a 90 d/v, 44 1|4.

RIO JANEIRO 3. — Especial — Cambio bancario sobre hoy: Banco do Brasil de 6 13|32 a 6 1|2; mercados extranjeros de 6 1|2 a 6 13|32; para compras 6 13|32.

El dólar se cotizó hoy a 5.610 y el peso oro argentino a 2.290.

NUEVA YORK, 2. — Especial — Tipo de los cambios a la vista hoy a la clausura del mercado.

Sobre Londres a 4.3862 por libra; París a 0.0757 por francos; Roma a 0.0424 por lira; Ginebra a 0.1868 por franco suizo; Madrid a 0.1513 por peseta; Estocolmo a 0.261 por corona; Cristiania a 0.175 por corona; Copenhague a 0.2045 por corona; Berlín a 0.00612 por marco; Viena a 0.00612 por corona; Pekín a 0.4825 por peso; Buenos Aires a 0.806 por peso oro; Praga a 0.0309 por corona.

LONDRES, 3. — Especial — Tipo de los cambios a la vista, hoy a la clausura del mercado, por libra esterlina.

Sobre Estocolmo 16.61 1|2 coronas; Cristiania 25.22 1|2 coronas; Copenhague 21.40; Roma 76.25; Holanda 108 marcos holandeses; Amsterdam 11.35 florines; Ginebra 25.55 francos suizos; París 58 francos; Madrid 29.02 pesetas; Nueva York 4.39 1|8 dólares; Berlín 5275 marcos; Buenos Aires 44 1|16 pesos oro; Praga 360 corona; Pekín 1 chelines 2 5|16 peniques por yen; Praga 129.25 coronas.

Mercados argentinos

(Servicio especial de EL SIGLO)

BUENOS AIRES, 3. — En el mercado a término, los precios de cierre fueron:

Trigo — Para Octubre, de $.25 a $.22; Noviembre, a pesos 7.94.

Lino — Para Octubre de pesos 19.10 a 19.15.

LANAS

Se cotizó lana cruza gruesa de $ 6.50 a 4.00; id id mediana, de $ 8.00 a 8.00; id id fina de $ 7.00; segunda especial, de $ 6.00 a $ 3.20; borregas, de $ 6.00 a 3.20; los 10 kilos; 2.a esquila de $ 9.20.

PIELES LANARES Y CEREOS

Las de estación: consumo, ahora vacunas de $ 0.78 a 0.85; desechas de $ 0.58 a 0.75; cruza fina de $ 0.90 a 0.87; corte y pelado consumo, de $ 0.32 a pesos 0.20.

CUEROS VACUNOS SECOS

Se cotizaron de $ 12.50 a $ 7.00; becerros, de $ 10.—9.80 y $ 9.00; conejos de $ 7.00 a $ 6.60 y 6.00; potros, de $ 7.50 a $ 6.00.

HACIENDAS VACUNAS

Los precios más corrientes registrados en Liniers fueron:

Toros y toruños especiales para frigorífico, a $ 7.00 0|0; idem gordos id. de $ 7 a 6.00; id. para consumo y para frigorífico, de $ 5.50 a 4.50.

Novillos especiales para frigorífico, $ 115 a 135; id. especiales (congelados), de 97 a 110; id. gordos para consumo, de 90 a 95; id. generales id. de 84 a 87.

Novillitos excepcionales para consumo, a $ 90; id. gordos y especiales, de 80 a 83; id. generales id. de 74 a 78.

Vacas especiales para consumo, de $ 75 a 82; id. gordas id. de 66 a 69; id. id. id. id. de 78 a 80.

Vacalloras gordas y especiales para consumo de pesos 48 a 51; id. generales id. de 45 a 47.

Terneros excepcionales para consumo, de $ 72 a 73; id. especiales id. de 54 a 62.

Lanares — . . . .

Los precios corrientes fueron los siguientes:

Capones especiales matadero, $ 15 a 17; id. id. frigorífico, de $ 13.50; orejas id. matadero, pesos 12.70 a 13.20; id. generales id. 10 a 12.30; borregas especiales frigorífico, $ 13.30 a $ 12; id. id. generales id. 10.20 a 12.80; id. id. matadero $ 9.15; corderos especiales frigorífico, $ 12.60 a 12.60; id. generales id. 9.50 a 12; id. id. matadero, $ 8.50 a 9.60.

Emp. de Conversión 1905—Sin Cup. lo. Enero.

922.50 p. mañana	$ 4.40
922.50 idem idem	4.40
11.190 idem idem	4.30

Títulos 5 o|o oro 1911—Cupón Lo Enero

$ 9.400 para mañana	79.50
4.700 idem idem	79.60

Dda. I. y Conversión 1916 6 1|2 0|0—Cup. 1 Dbre.

$ 2.000 para mañana	91.50
7.000 idem idem	91.80

Bonos Cruzat U. Legislativo 6 o|o Cup. Lo de Enero

$ 1.000 para mañana	83.20

Títulos Hipotecarios — Serie N 6 0|0—Cup. 31 Dbre.

$ 1.700 para mañana	93.50
1.000 al contado	93.50

Títulos Hipotecarios — Serie O 6 0|0—Cup. 31 Dbre.

$ 1.000 para mañana	93.—

Títulos Hipotecarios — Serie R 6 0|0—Cup. 31 Dbre.

$ 1.000 para mañana	92.—

Títulos Hipotecarios — Serie T 6 0|0—Cup. 1o Noviembre

$ 1.000 para mañana	90.—
4.000 idem idem	90.—
5.000 idem idem	90.—
2.000 idem idem	90.—

Títulos Hipotecarios — Serie V 6 0|0—Cupón 1o Noviembre

$ 3.000 al contado	90.50

Títulos Hipotecarios—Serie U 6 0|0 Cup. 1o Noviembre

$ 1.000 para mañana	90.—
4.000 idem idem	90.—
5.000 idem idem	90.—
2.000 idem idem	90.—

Títulos Hipotecarios — Serie X 6 0|0—Cupón 31 Diciembre

$ 4.700 para mañana	87.—
1.000 idem idem	87.—

Títulos Hipotecarios—Serie R 6 0|0 Cupón 31 Diciembre

$ 4.000 para mañana	92.50

Títulos Hipotecarios — Serie T 6 0|0 Cupón 1o Noviembre

$ 3.000 al contado	90.50

Títulos Hipotecarios—Serie U 6 0|0 Cup. 1o Noviembre

$ 1.000 para mañana	90.—
4.000 idem idem	90.—
5.000 idem idem	90.—
2.000 idem idem	90.—

Títulos Hipotecarios — Serie V 6 0|0—Cupón 1o Noviembre

$ 3.000 al contado	90.50

Títulos Hipotecarios—Serie U 6 0|0 Cup. 1o Noviembre

$ 1.000 para mañana	90.—
4.000 idem idem	90.—
5.000 idem idem	90.—
2.000 idem idem	90.—

Títulos Hipotecarios — Serie V 6 0|0—Cupón 1o Noviembre

$ 3.000 al contado	90.50

Títulos Hipotecarios—Serie U 6 0|0 Cup. 1o Noviembre

$ 1.000 para mañana	90.—
4.000 idem idem	90.—
5.000 idem idem	90.—
2.000 idem idem	90.—

NUESTROS MERCADOS

BOLSA

Con mucha animación se operó ayer en el mercado bursátil. Los negocios realizados fueron variados preferiéndose como siempre los Títulos Hipotecarios sobre los cuales se efectuaron importantes transacciones.

Los fondos públicos también hubo demanda.

En cuanto a los precios se notó algunas oscilaciones desfavorables para los títulos hipotecarios de los últimos días.

1.a RUEDA

Emp. Conversión 1905 —5 o|o —Cupón 1.o de Enero

$ 5.000 para mañana	84.50
5.595 idem idem	84.40
7.000 idem idem	84.40
3760 idem idem	84.40

Dda. Interna y Conversión 1916 6 1|2 o|o—Cupón 1o Diciembre

$ 1000 al contado	94.80
27.000 idem idem	94.80

2.a RUEDA

$ 7000 para mañana	94.50
1300 idem idem	94.50

Deuda N. consolidada. — 6 o|o

Cupón 1.o Noviembre

$ 1.000 al contado	95.30

Títulos Hipotecarios—Serie M 6 o|o Cupón 31 Diciembre

$ 1000 para mañana	92.50
1300 idem idem	92.50

Títulos Hipotecarios — Serie O 6 o|o Cupón 31 Diciembre

$ 4700 para mañana	93.—
1300 idem idem	93.—

Títulos Hipotecarios—Serie R 6 o|o Cupón 31 Diciembre

$ 4000 para mañana	92.50

Títulos Hipotecarios — Serie T 6 o|o—Cupón 1o Noviembre

$ 3000 al contado	90.50

Títulos Hipotecarios—Serie U 6 o|o Cup. 1o Noviembre

$ 1000 para mañana	90.—
4.000 idem idem	90.—
5.000 idem idem	90.—
2.000 idem idem	90.—

Títulos Hipotecarios — Serie V 6 o|o—Cupón 1o Noviembre

$ 3000 al contado	90.50

Títulos Hipotecarios—Serie U 6 o|o Cup. 1o Noviembre

$ 1000 para mañana	90.—
4.000 idem idem	90.—
5.000 idem idem	90.—
2.000 idem idem	90.—

CAÑOS de Hormigón y Cemento armado.

DE ALTA RESISTENCIA

PARA ALCANTARILLAS Y OBRAS DE SANEAMIENTO

JUAN P. FABINI, Ingeniero :-: SAN JOSE, 1274

MAIZ

Para cada grano el mercado confirmó sin variación obtenidos los precios que indicamos:

Ent. a s. nuevo 5.60 5.80
Ent. viejo 5.80 5.90
Canas b. a superior 5.20 5.30
Canas regulares. . . . 4.60 5.—
Morocho, b. a sp. . . 5.20 5.30
Id regular. . . . . 4.60 5.—

NOMINAL

ENTRADAS

Maíz por Est. Central a M. Trefilin 154 bolsas, a L. Sta Maria, 147, a N. Pons Ferrera 21 a J. M. Suárez y Compañía 24, a M. Brunet y Compañía 24, a E. Storace 152, a F. B. Helguera 84 bolsas, a Butler y Compañía 146, a R. Barret, 1 a 6 bijos 134 bolsas. Total: 1137 bolsas.

Por Est. Bella Vista a R. Amespil 737 bolsas.

Por Vía Fluvial a Peluffo y Compañía 300 bolsas.

Por Est. Cordón a Julio C. Delphi 134 bolsas. Por Central Puerto 1 bolsa. Total: 194 bolsas.

LINO

Mercado estable, obteniéndose de pesos 5.40 a pesos 5.60 por superior.

Ent. 4 o|o, exportación 8.40 8.50
Ent. 4 o|o para consumo. . . . . Nominal

FORRAJES

La venta de este artículo se desarrolla de acuerdo con la siguiente cotización:

Alfalfa superior 4.80 5.00
Id buenas . . . . . 4.— 4.20
Id otras superiores . . 2.80 3.00
Id otras 2.80 3.00
Trébol superior 3.60 3.80
Id bueno. 2.90 3.20
Id otras 1.90 2.20
Id campo 1.80 2.10
Id otras 1.80 2.10

INDUSTRIA HARINERA

Harina esp. selab. .	0.95
Id 1.a id id. . . .	0.75
Id 2.a id id. . . .	0.65
Id 3.a id id. . . .	0.45
Id 4.a id id. . . .	0.35
Id 5.a id id. . . .	0.25
Id 6.a id id. . . .	0.15
Id 7.a id id. . . .	0.05
Id 8.a id id. . . .	0.05
Id 9.a id id. . . .	0.05
Id 10.a id id. . . .	0.05
Id 11.a id id. . . .	0.05
Id 12.a id id. . . .	0.05
Id 13.a id id. . . .	0.05
Id 14.a id id. . . .	0.05
Id 15.a id id. . . .	0.05
Id 16.a id id. . . .	0.05
Id 17.a id id. . . .	0.05
Id 18.a id id. . . .	0.05
Id 19.a id id. . . .	0.05
Id 20.a id id. . . .	0.05
Id 21.a id id. . . .	0.05
Id 22.a id id. . . .	0.05
Id 23.a id id. . . .	0.05
Id 24.a id id. . . .	0.05
Id 25.a id id. . . .	0.05
Id 26.a id id. . . .	0.05
Id 27.a id id. . . .	0.05
Id 28.a id id. . . .	0.05
Id 29.a id id. . . .	0.05
Id 30.a id id. . . .	0.05
Id 31.a id id. . . .	0.05
Id 32.a id id. . . .	0.05
Id 33.a id id. . . .	0.05
Id 34.a id id. . . .	0.05
Id 35.a id id. . . .	0.05
Id 36.a id id. . . .	0.05
Id 37.a id id. . . .	0.05
Id 38.a id id. . . .	0.05
Id 39.a id id. . . .	0.05
Id 40.a id id. . . .	0.05
Id 41.a id id. . . .	0.05
Id 42.a id id. . . .	0.05
Id 43.a id id. . . .	0.05
Id 44.a id id. . . .	0.05
Id 45.a id id. . . .	0.05
Id 46.a id id. . . .	0.05
Id 47.a id id. . . .	0.05
Id 48.a id id. . . .	0.05
Id 49.a id id. . . .	0.05
Id 50.a id id. . . .	0.05
Id 51.a id id. . . .	0.05
Id 52.a id id. . . .	0.05
Id 53.a id id. . . .	0.05
Id 54.a id id. . . .	0.05
Id 55.a id id. . . .	0.05
Id 56.a id id. . . .	0.05
Id 57.a id id. . . .	0.05
Id 58.a id id. . . .	0.05
Id 59.a id id. . . .	0.05
Id 60.a id id. . . .	0.05
Id 61.a id id. . . .	0.05
Id 62.a id id. . . .	0.05
Id 63.a id id. . . .	0.05
Id 64.a id id. . . .	0.05
Id 65.a id id. . . .	0.05
Id 66.a id id. . . .	0.05
Id 67.a id id. . . .	0.05
Id 68.a id id. . . .	0.05
Id 69.a id id. . . .	0.05
Id 70.a id id. . . .	0.05
Id 71.a id id. . . .	0.05
Id 72.a id id. . . .	0.05
Id 73.a id id. . . .	0.05
Id 74.a id id. . . .	0.05
Id 75.a id id. . . .	0.05
Id 76.a id id. . . .	0.05
Id 77.a id id. . . .	0.05
Id 78.a id id. . . .	0.05
Id 79.a id id. . . .	0.05
Id 80.a id id. . . .	0.05
Id 81.a id id. . . .	0.05
Id 82.a id id. . . .	0.05
Id 83.a id id. . . .	0.05
Id 84.a id id. . . .	0.05
Id 85.a id id. . . .	0.05
Id 86.a id id. . . .	0.05
Id 87.a id id. . . .	0.05
Id 88.a id id. . . .	0.05
Id 89.a id id. . . .	0.05
Id 90.a id id. . . .	0.05
Id 91.a id id. . . .	0.05
Id 92.a id id. . . .	0.05
Id 93.a id id. . . .	0.05
Id 94.a id id. . . .	0.05
Id 95.a id id. . . .	0.05
Id 96.a id id. . . .	0.05
Id 97.a id id. . . .	0.05
Id 98.a id id. . . .	0.05
Id 99.a id id. . . .	0.05
Id 100.a id id. . . .	0.05
Id 101.a id id. . . .	0.05
Id 102.a id id. . . .	0.05
Id 103.a id id. . . .	0.05
Id 104.a id id. . . .	0.05
Id 105.a id id. . . .	0.05
Id 106.a id id. . . .	0.05
Id 107.a id id. . . .	0.05
Id 108.a id id. . . .	0.05
Id 109.a id id. . . .	0.05
Id 110.a id id. . . .	0.05
Id 111.a id id. . . .	0.05
Id 112.a id id. . . .	0.05
Id 113.a id id. . . .	0.05
Id 114.a id id. . . .	0.05
Id 115.a id id. . . .	0.05
Id 116.a id id. . . .	0.05
Id 117.a id id. . . .	0.05
Id 118.a id id. . . .	0.05
Id 119.a id id. . . .	0.05
Id 120.a id id. . . .	0.05
Id 121.a id id. . . .	0.05
Id 122.a id id. . . .	0.05
Id 123.a id id. . . .	0.05
Id 124.a id id. . . .	0.05
Id 125.a id id. . . .	0.05
Id 126.a id id. . . .	0.05
Id 127.a id id. . . .	0.05
Id 128.a id id. . . .	0.05
Id 129.a id id. . . .	0.05
Id 130.a id id. . . .	0.05
Id 131.a id id. . . .	0.05
Id 132.a id id. . . .	0.05
Id 133.a id id. . . .	0.05
Id 134.a id id. . . .	0.05
Id 135.a id id. . . .	0.05
Id 136.a id id. . . .	0.05
Id 137.a id id. . . .	0.05
Id 138.a id id. . . .	0.05
Id 139.a id id. . . .	0.05
Id 140.a id id. . . .	0.05
Id 141.a id id. . . .	0.05
Id 142.a id id. . . .	0.05
Id 143.a id id. . . .	0.05
Id 144.a id id. . . .	0.05
Id 145.a id id. . . .	0.05
Id 146.a id id. . . .	0.05
Id 147.a id id. . . .	0.05
Id 148.a id id. . . .	0.05
Id 149.a id id. . . .	0.05
Id 150.a id id. . . .	0.05
Id 151.a id id. . . .	0.05
Id 152.a id id. . . .	0.05
Id 153.a id id. . . .	0.05
Id 154.a id id. . . .	0.05
Id 155.a id id. . . .	0.05
Id 156.a id id. . . .	0.05
Id 157.a id id. . . .	0.05
Id 158.a id id. . . .	0.05
Id 159.a id id. . . .	0.05
Id 160.a id id. . . .	0.05
Id 161.a id id. . . .	0.05
Id 162.a id id. . . .	0.05
Id 163.a id id. . . .	0.05
Id 164.a id id. . . .	0.05
Id 165.a id id. . . .	0.05
Id 166.a id id. . . .	0.05
Id 167.a id id. . . .	0.05
Id 168.a id id. . . .	0.05
Id 169.a id id. . . .	0.05
Id 170.a id id. . . .	0.05
Id 171.a id id. . . .	0.05
Id 172.a id id. . . .	0.05
Id 173.a id id. . . .	0.05
Id 174.a id id. . . .	0.05
Id 175.a id id. . . .	0.05
Id 176.a id id. . . .	0.05
Id 177.a id id. . . .	0.05
Id 178.a id id. . . .	0.05
Id 179.a id id. . . .	0.05
Id 180.a id id. . . .	0.05
Id 181.a id id. . . .	0.05
Id 182.a id id. . . .	0.05
Id 183.a id id. . . .	0.05
Id 184.a id id. . . .	0.05
Id 185.a id id. . . .	0.05
Id 186.a id id. . . .	0.05
Id 187.a id id. . . .	0.05
Id 188.a id id. . . .	0.05
Id 189.a id id. . . .	0.05
Id 190.a id id. . . .	0.05
Id 191.a id id. . . .	0.05
Id 192.a id id. . . .	0.05
Id 193.a id id. . . .	0.05
Id 194.a id id. . . .	0.05
Id 195.a id id. . . .	0.05
Id 196.a id id. . . .	0.05
Id 197.a id id. . . .	0.05
Id 198.a id id. . . .	0.05
Id 199.a id id. . . .	0.05
Id 200.a id id. . . .	0.05
Id 201.a id id. . . .	0.05
Id 202.a id id. . . .	0.05
Id 203.a id id. . . .	0.05
Id 204.a id id. . . .	0.05
Id 205.a id id. . . .	0.05
Id 206.a id id. . . .	0.05
Id 207.a id id. . . .	0.05
Id 208.a id id. . . .	0.05
Id 209.a id id. . . .	0.05
Id 210.a id id. . . .	0.05
Id 211.a id id. . . .	0.05
Id 212.a id id. . . .	0.05
Id 213.a id id. . . .	0.05
Id 214.a id id. . . .	0.05
Id 215.a id id. . . .	0.05
Id 216.a id id. . . .	0.05
Id 217.a id id. . . .	0.05
Id 218.a id id. . . .	0.05
Id 219.a id id. . . .	0.05
Id 220.a id id. . . .	0.05
Id 221.a id id. . . .	0.05
Id 222.a id id. . . .	0.05
Id 223.a id id. . . .	0.05
Id 224.a id id. . . .	0.05
Id 225.a id id. . . .	0.05
Id 226.a id id. . . .	0.05
Id 227.a id id. . . .	0.05
Id 228.a id id. . . .	0.05
Id 229.a id id. . . .	0.05
Id 230.a id id. . . .	0.05
Id 231.a id id. . . .	0.05
Id 232.a id id. . . .	0.05
Id 233.a id id. . . .	0.05
Id 234.a id id. . . .	0.05
Id 235.a id id. . . .	0.05
Id 236.a id id. . . .	0.05
Id 237.a id id. . . .	0.05
Id 238.a id id. . .

GENERALES

Provisión de cables armados para alta tensión y accesorios para los mismos.

La Administración General de las Usinas Eléctricas del Estado, llama a licitación por el término de tres meses a contar desde la fecha para la provisión de 66.000 metros de los cables y accesorios referidos, de acuerdo con las características y condiciones establecidas en el pliego respectivo y de cuyo pliego se entregará un ejemplar a los interesados que lo soliciten en la "Sección Adquisiciones", todos los días hábiles de 9 a 12 y de 2 a 5 1|2.—Montevideo, Agosto 4 de 1922.

LA GERENCIA.

Vapor "HYANTHES"

Llegó el 27 de Setiembre de 1922.

Descargó depósito N.o 9.

Avisamos a los señores consignatarios de la carga venida por dicho vapor que cualquier reclamo por falta de bultos o en el contenido de los cajones deberá presentarse en nuestra Administración antes del 28 de Octubre de 1922, después de cuya fecha no se atenderá reclamación alguna. — WILSON SONS & Co., Ltd, Agentes. Calle Misiones N.o 1517. 2244.Oct.5.

AL COMERCIO

VAPOR "DEMERARA

Carga llegada de Buenos Aires por el vapor nacional "Batistini" el 28-9-1922.

Se avisa a los recibidores de carga por este vapor, que para ser atendidos los reclamos deberán ser presentados dentro de las 48 horas de terminada la descarga de acuerdo con el artículo número 1256 del Código de Comercio. La revisación de las mercaderías por falta de bultos y del contenido en los mismos, se verificará en los días 5 y 6 del corriente de las 3 p m. a las 4 p. m. Las cuentas por los reclamos tendrán que ser presentadas una vez verificada la revisación y siempre que conste en los recibos de abordo previa presentación de las facturas originales. — Montevideo, 2 de Octubre 1922. — Maclean y Stapledon. AGENTES.

Oct.

Disolución de sociedad

Participamos al comercio y al público en general que con esta fecha hemos disuelto de común y amigable acuerdo la sociedad que giraba en esta plaza en el ramo de Fábrica de Licores y Casa Importadora situada en la calle Magallanes N.o 1613 bajo la razón social de E. Queirolo y Hno., quedando el activo y pasivo a cargo del señor Rolando Queirolo. Hacemos la presente publicación a los efectos legales que correspondan y de acuerdo con la ley del 26 de Setiembre de 1904.

Montevideo, Setiembre 26 de 1922.

Cándida M. de Queirolo — Rolando Queirolo.

O.22

DESPACHANTES DE ADUANA

Julio Morrison
Despachante de Aduana y Comisionista
Importación, Exportación y Tránsito
Telefs. La Uruguaya, 2145 Central y La Cooperativa. 1614 — Solís — 1620
Montevideo

VECINO & Cía.
Despachantes de Aduana y Comisionistas. Importación. Exportación y Tránsito. Despacho de Encomiendas Postales.
359 PIEDRAS 361
Dirección telegráfica: VECINOCIA. Teléfono "La Uruguaya" 1516, (Central). — Montevideo.

Hector A. Seré
Comisionista y Despachante de Aduana
Calle Solís, 1464
Teléfono La Uruguaya, 1882
Montevideo

Erosa, Castells, Fernandez & Cía.
Antecesores:
MIGUEL A. FAVARO (1872 á 1915)
AQUILES I. FAVARO (1915 a 1922)
Comisionistas y Despachantes de Aduana
Telef.: 114 Central Uruguaya, y 195 Cooperativa
PIEDRAS 412, — Montevideo

RAZZETI & FIORITO
Despachantes de Aduana
Calle Solís 1464
Teléfono: La Uruguaya 919 (Central)

Rafael Alonso Jenni
Comisionista y Despachante de Aduana
Piedras, 280 Cond. Montevideo
18 de Agosto, 276.—Montevideo

Rodolfo Favaro
Despachante de Aduana
Calle Juan Carlos Gómez, N.o 1461
Montevideo. Casilla Correo N.o 199
Teléfonos: Compañía de Montevideo, 1064 (Central) Sociedad Cooperativa, 685

Alberto M. Pittaluga
Despacho de Aduana
Importación
Exportación y Transito
Telef.: La Uruguaya, 892—Central
Piedras, 422. — Montevideo

La "Teoría del Precio-impuesto"
último libro del Consejero
D. PEDRO COSIO
Se vende en las principales librerías.
Precio $ 0.70
"Estudios Económicos", del mismo autor. Contiene en un tomo la "Teoría del Precio - impuesto" y "La Conversión y los Problemas del Crédito".
Precio $ 1.00

AVISOS ECONOMICOS

Hasta 20 palabras $ 0.30 POR TRES PUBLICACIONES

CAMPO: Vendo 1475 Há: en Florida, cerca de Estación 6 potreros, alambrados, aguadas y buenas pasturas. L. V. Castro. Misiones 1855 2245 Oct.6

CONVENZASE que los casimires han bajado, trajes buenos por $ 25 y buenos forros hace Sca rabino. Paraguay 1570. Teléfono Uruguaya 3655 (Central). 2229.Ot.7.

SE ALQUILAN DOS GRANDES salas a la calle y tres piezas interiores, para escritorios oficinas consultorios comercio o matrimonios. — Espléndida ubicación. — 33 núm. 1380 entre Sarandí y Rincón.

REGIMEN BANCARIO. — Interesante folleto por don Pedro Cosio. Será en venta en la Librería Barreiro, 25 de Mayo y San C Gomes. Precio del ejemplar. $ 0.40.

LIBROS DE CUENTOS de Infantería para regalo, pida en el Bazar y Jugueteria Cantú Ituzaingó 1418.

TABLA DE PESAS Y MEDIDAS legales y oficiales. Se venden en Rincón 533. Si está interesado en adquirirlas, apresúrese a comprarlas antes que se agoten. Precio del folleto, $ 0.20.

CAMPO vendo a 20 kilómetros de San José 3.a sección, facilidades de pago. 56 hectáreas en una o dos fracciones con casa de material y monte silvestre, todo alambrado y disponible. Tratar con su dueño en la calle Nueva York número 1659 (Montevideo).

AUTOMOVILISTAS, cuando necesiten neumáticos y accesorios, consulten nuestros precios, que son los más convenientes de plaza. — Guelfi y Cía. 2916.Pte.

MONOPOVILES, autos, cocnectos plegadizos, bicicletas con sidecar, alumbrante luminoso, biógrafos, caballitos de hamaca, velocipedos y muchos otros juguetes finos de la mejor calidad, ha recibido el Bazar y Jugueteria Cantú, Ituzaingó 1418.

NO MAS HUMEDAD en las paredes. Emplee el asfalto hidrófugo. Eficacia y Economía. Juan Barcello — Durazno 1096. Teléfono Uruguaya 775 cordón. 474 Pte

SI VD. tiene buen paladar prueve el té de Ceylán. Bazar Cantú Ituzaingó 1418

BURNETT Y SARTORI. Cirujanos dentistas. Correcciones de anomalías dentarias (Ortodoncia). Calle Sarandí, 562. Plaza Matriz. Montevideo. Hora fija. Teléfono: La Uruguaya 1585. Central. 2141.

LOS NIÑOS DE CAMPAÑA deben disfrutar también de la alegría de tener juguetes. El hacer Cantú manda cajas llenas de juguetes. Libre de porte desde $ 1.00 hasta $ 5.00. Pida informes hoy mismo. Tenga confianza en nosotros que somos los más interesados en dejarlo contento. Ituzaingó 1418. 2281-Pta.

COMETAS-ZEPPELINES a 0.50 cts: tenemos unas que remontan admirablemente. Jugueteria y Bazar Cantú, Ituzaingó 1418.

SI UD. quiere que su novia no le olvide obsequiela con un bonito cartucho-cretona de bombones que vende el Bazar Cantú Ituzaingó 1418.

SI QUIERE UD. comprar a su gusto y economizar dinero adquiera sus juguetes en la Jugueteria y Bazar Cantú, Ituzaingó 1418.

PRUEBE nuestros bombones y los preferirá a todos sus similares. Son bombones superiores, sin mezcla de ninguna clase. Bazar Cantú, Ituzaingó 1418. Teléfono 1523 Central.

DESEA UD. encontrarse en pleno Oriente? Compre una cajita de Incienso Arabe perfumado para sahumar salones que vende el Bazar Cantú, Ituzaingó 1418. Teléfono, 1523 Central.

UN BEBE en un cochecito plegadizo "Fulton" crece alegre y gordito. Vea estos cochecitos en el Bazar Cantú que los tiene a precios bajos por haber pago el dólar a la par. Ituzaingó 1418. Pte

PROFESIONALES

ESCRIBANOS

ARTURO BARRIERE Y JUAN CABALLERO Y MAGUNA.—Escribano Escritorio: Florida 1421 (primer piso. Derecha). — Montevideo. 2419-pta.

ABOGADOS

Dr. JUSTO F. GONZALEZ — Medicina general y preferentemente: Enfermedades del estómago, intestino (Régimenes alimenticios) hígado (Diabetes) microbianas y de la sangre. De regreso de Europa y E. Unidos de N. A. Cerro Largo 1733. Consultas de 2.30 a 4.30 excepto sábados. 173-Pta.

GUILLERMO WILSON Y DANIEL CASTELLANOS, abogados Estudio: 25 de Mayo 395, 3er. piso. 4075

Dr. R. SAYAGUES LASO, abogado Estudio: calle Juncal número 1477, de 2 a 5 de la tarde. Teléfonos La Cooperativa y La Uruguaya 2231 Central. 269-fbro.28

DENTISTAS

PEDRO G. MICHELINE Cirujano dentista. En su nuevo consultorio calle San José 1245 esq. Yí.

MANUEL IRISARRI, cirujano dentista, se dedica especialmente a la colocación de dientes fijos y tratamiento y conservación de los dientes naturales. Tratamientos rápidos. Hora fija. Ituzaingó 1413. Teléfono: 5670 Central

MEDICOS

El Dr. Rampini
Trasladó su domicilio y consultorio a la calle Soriano N.o 780 entre Florida y Ciudadela. Horas de consulta: de 2 a 3 1|2.

Dr. FELIPE PUIG — Especialista en oídos, nariz y garganta. Consultas de 2 a 4, calle San José 832. pte.

Dr. ENRIQUE MENDEZ Oculista. Trasladó su consultorio a la calle Río Branco 1281. Consultas de 10 1|2 a 12 m. menos jueves y festivos, y de 3 1|2 a 6 p. m. menos jueves, sábados y festivos. Pte.

Dr. RAFAEL E. RODRIGUEZ. Médico del H. Vilardebó. Especialista en enfermedades mentales. Cuenta con varios sanatorios para asistencia de enfermos. Consultas de 1 a 3, días hábiles, menos jueves. Reducto número 2492. 362pte.

Dra. INES LUISI, Jefe de Clínica del Hospital Maciel. Señoras y Niños. Consultas a las 2. Teléfono Uruguaya 2073 Cordón, 18 de Julio 1643. pem.

Dr. PRUDENCIO DE PENA Cirujano Jefe del Hospital de Niños. Sanatorio Quirúrgico. Rayos X. — Calle Cerrito 656.

Dr. JUAN SERVETTI LARRAYA.—Médico. — Especialista en las enfermedades de la nutrición, reumatismo y sífilis.—Tratamiento médico de los cálculos biliares. Consultas: de 1 a 3 p. m., 18 de Julio 1498. 316.

Dr. HORACIO GARCIA LAGOS—Cirujano. Se mudó a la calle Andes 1257. Consultas: de 2 a 4, excepto los jueves. Rp.

Dr. JOAQUIN LE SALTERAIN (oculista) — Consultas todos los días, menos jueves y feriados, de 2 a 4. Canelones 1262. N.o-31-dic.31.

Dr. RUCKER. — Médico oculista de la Facultad de Medicina de París. — Consultas de 3 a 5, menos sábados y festivos. Colonia 1162. Teléfono Uruguaya N.o 2153 (Central). 2764-pta.

Dr. DELGER—Especialista en enfermedades del riñón, vejiga, prostata, uretra y sífilis. Consultas: todos los días de 2 a 7 1|2 p. m. Trasladó su consultorio a la calle Ituzaingó 1317 entre Sarandí y Buenos Aires. 2.o.pta.

Dr. JOSE MARTIRENE.—Médico-cirujano de niños. Se ocupa también de las enfermedades de oído, nariz y garganta en los niños. Consultas: lunes, miércoles y viernes, de 1 a 3 p. m. Colonia 1232. 1731-pta.

VICTOR ZERBINO — Médico de niños. Jefe de Clínica y Pediatría infantiles. Tuberculosis, sífilis, ortopedia. Consultas: de 1 a 2 1|2. 18 de Julio 209. 2117-p.p.a.

PARTERAS

ANGELA AGRELO DE QUINTEIRO, partera. Tratamiento especial para las embarazadas. Se coloca el pesario esterilizado. Consultas de 7 a 10 y de 1 a 5. Recibe pensionistas, calle Yí 1872. Teléf. Uruguaya, 2464 Colonia. 106.Pte

MARIA A. DE CHIACHIO
PARTERA
Especialista en partos y todas clases de curaciones sin dolor. Consultas de 2 a 11 y de 1 a 4. Recibe pensionistas. Calle Cerro Largo 1538. Tel: Uruguaya 9837 Colonia.—1150-p. t. o.

NADAME A. CATALURDA.—Partera. Especialmente en parto. Tratamientos para embarazadas. Recibe pensionistas. Consultas, de 7 a 11 y de 1 a 5. Los miércoles y domingos de mañana consultas para los pobres de 9 a 11. Colonia 1543, esquina Tacuarembó. Teléfono: Uruguaya 481 (Cordón).

NO MAS DOLORES: Mme. Nogues, Partera. Aprobada en Buenos Aires y Montevideo. Especialmente asistencia del parto y curaciones sin dolor. Pesario esterilizado. Recibe pensionistas. Consultas: de 8 a 10 y de 2 a 5. Ha trasladado su consultorio a Colonia 1617 entre Piedad y Minas. Teléf. Urug. 582 Cordón.

INGENIEROS

JUAN F. FABINI, Ingeniero Construcciones en general y especialmente de cemento armado sistema Hennebique. Sta. José 3314. 1617pta.

Banco de Londres y Río de la Plata
ESTABLECIDO EN 1862
En Montevideo: Sucursal Cerrito 113; Agencia, Río Negro 1659
AGENCIAS EN PAYSANDU, SALTO Y RIVERA
LONDRES (Casa Matriz), PARIS, AMBERES, LISBOA, MANCHESTER (Agencia), BRADFORD (Agencia) NUEVA YORK (Agencia)
SUCURSALES en las principales ciudades de la Repúblicas Argentina, Brasil, Chile, Colombia, etc.
El Banco da y toma giros y emite cartas de crédito sobre las principales plazas del mundo. Giros postales sobre Italia.
ABRE CREDITOS PARA IMPORTACIONES DE MERCADERIAS
Recibe DEPOSITOS a plazo fijo y en Caja de Ahorros. Cuentas Corrientes. Custodia de Títulos. Descuentos Adelantos, y en general se ocupa de toda clase de operaciones bancarias. Edo. RICHARDS, Gerente.

LONDON & BRAZILIAN BANK, Limited
147?-CALLE ZABALA-1477
Capital suscripto (150.000 acciones de £ 10 cu.) £ 2.000.000
Capital integrado " 2.500.000
Fondo de reserva " 1.500.000
CASA MATRIZ: 7, Tokenhouse Yard, Londres, E. C.
SUCURSALES
INGLATERRA: Manchester (36 Charlotte Street). — BRASIL: Río Janeiro, Pará, Manaos, Ceará Maranhao, Pernambuco, Bahía, Santos, Sao Paulo, Curitiba, Río Grande do Sul, Porto Alegre y Pelotas. — ARGENTINA, Buenos Aires y Rosario de Santa Fé. — FRANCIA: París, (5 Rue Scribe). — ESTADOS UNIDOS: Nueva York (Agencia), 68 Wall Street. — PORTUGAL: Lisboa, Oporto.
El Banco tiene Corresponsales en las principales ciudades y pueblos de Portugal, Francia, España, Italia, Bélgica, Noruega, Suecia, Dinamarca, Holanda Suiza, Grecia, Serbia, Turquía, Siria, Palestina, Egipto, Norte y Sud América, Sud Africa, Australia, Nueva Zelandia, India, China y Japón.
El Banco emite Giros y Cartas de Crédito sobre todos los países que preceden.
El Banco abona 1 o|o de interesen en cuenta corriente, recibe depósitos a plazo fijo, y en Caja de Ahorros con libreta a vencer cada 3, 6 o 12 meses, y en general hace toda clase de operaciones bancarias. F. B. Hill, Gerente.

Crédit Foncier de l'Uruguay
1426 - CALLE TREINTA Y TRES 1430
MONTEVIDEO
Préstamos Hipotecarios
Amortizables en largos y en cortos plazos
Condiciones Ventajosas
A Núñez, gerente.

Banco Español del Río de la Plata
— Calle 25 de Mayo esquina Zabala —
CASA MATRIZ - BUENOS AIRES - Reconquista n.o. 200
Establecido en 1886
Capital suscripto . . . Moneda legal $ 100.000.000.—
Capital realizado . . . Moneda legal $ 98.991.320.—
Fondo de reserva . . . Moneda legal $ 50.000.000.—
Sucursales y Agencias en toda la República Argentina.
Sucursales en el exterior. — Amberes, Barcelona, Bilbao, Coruña, Génova, Guadalajara, Hamburgo, Londres, Madrid, París, Río de Janeiro, Santiago de Compostela, San Sebastián, Sevilla, Valencia y Vigo.
Corresponsales directos en todos los países.
Expide Cartas de Crédito, letras de cambio y transferencia por cable, compra y vende títulos y valores en las plazas comerciales.
Cobranzas, cupones y dividendos, se reciben valores y títulos en custodia. Descuentos y cobranzas de pagarés y letras.
Hasta nuevo aviso, abona por depósito:
En cuenta corriente . . . . . 2 o|o anual
A plazo fijo . . . . . Convencional.
En Caja de Ahorros:
Desde $ 1 hasta $ 1.000 . . . . . 6 o|o anual
Mayor cantidad . . . . . Convencional.
Cobra por anticipos en cuenta corriente:
Vales y conformes . . . . . Convencional.
Montevideo, 1.o de Septiembre de 1922.

Banco de Crédito
Misiones 1423
Capital integrado $ 2.500.000 —
Reservas 524.463,61
DIRECTORIO — Presidente, doctor Antonio J. Rius; Vicepresidente, doctor Jacinto Casaravilla; Secretario, doctor Antonio Harán; Vocales: doctor Vicente Ponce de León, don Francisco Rocco, don Jorge West, don Juan Carlos Blanco Sienra.
Paga por depósitos
Caja de Ahorros hasta $ 500.00 . . 6 o|o anual
" " " " " 1.000.00 . . 5 o|o "
" " " " " 5.000.00 . . 4 o|o "
Alcancías de $ 2.00 hasta $ 1.000.00 6 o|o "
CAJA DE AHORROS A VENCIMIENTO FIJO
A vencer cada 3 meses . . . . . 4 1|2 o|o anual
" " " 6 meses . . . . . 6 o|o "
" " " 12 meses . . . . . 6 1|2 o|o "
Mayor plazo . . . . . Convencional.
Cuentas corrientes a la vista . . 1 o|o anual
Con 30 días de aviso . . . . . 2 o|o "
COBRA
Cuentas corrientes . . . . . 8 1|2 a 9 o|o
Vales a plazo fijo . . . . . 7 1|2 a 8 o|o
Descuento de conformes . . . . . 7 a 8 o|o
EL BANCO EMITE GIROS SOBRE TODOS LOS PUEBLOS DE AMERICA Y EUROPA
REALIZA TODA CLASE DE OPERACIONES BANCARIAS
D. PUIG, gerente.

Banco Italo-Belga
CALLE ZABALA 1412
Capital Frs. 50.000.000
Reservas " 25.000.000
Casa matriz: Amberes. Sucursales: Paris, Londres, Rio de Janeiro, Santos, San Paulo, Campinas, Buenos Aires, Valparaiso.
Agente del Credito Italiano.
Corresponsal oficial del Banco Nacional de Bélgica

Laboratorio de Análisis De los profesores doctores Scoseria y Calliera
Análisis clínicos: Químicos, Microscópicos Bacteriológicos y Biológicos, Reacciones de Widal de Wassermann, etc.— Exámenes histológicos
Convención 1389, entre 18 de Julio y Colonia.—Montevideo

Banco Anglo Sud Americano
SUCURSAL EN MONTEVIDEO
CASA MATRIZ LONDRES
Capital y Reserva — £ 13.000.000
Hacemos toda clase de operaciones bancarias y de cambio.

Banco Británico de la América del Sud
ESTABLECIDO EN 1863
LONDRES, MANCHESTER, BUENOS AIRES, ROSARIO DE SANTA FE, PERGAMINO, RIO DE JANEIRO, SAO PAULO, BAHIA, PORTO ALEGRE, RIO GRANDE, PELOTAS, PERNAMBUCO, SANTOS.
Montevideo: Calle 25 de Mayo No. 460.
AGENCIAS
Agencia Rondeau Avenida General Rondeau No. 1812.
Agencia Cordon, Calle Constituyente No. 1416.
Agencia Mercedes, Calle Montevideo No. 116. Mercedes R. O. U.
Tipos de interés hasta nuevo aviso
En Cuentas Corrientes a la vista . . . 1 o|o anual
Otros depósitos . . . . . Convencional
CAJA DE AHORROS
A Vencer cada 3 meses . 5 o|o anual hasta $ 1.000
" 6 " . 6 o|o " " $ 1.000
El Banco recibe Títulos Valores de Bolsa, etc., en custodia.
1.o de Julio 1922. — Charles W. Drever, Gerente.

BANCO POPULAR DEL URUGUAY
Calle 25 de Mayo, 402
Capital autorizado . . . . . $ 5.000.000
" realizado . . . . . " 3.000.000
DIRECTORIO — Presidente doctor don Adolfo Artagaveytia; Vicepresidente doctor don José V. Carvallido, Secretario don Werner Quincke: Vocales: Don Antonio Rafo, doctor don Pedro Ricci; Director Gerente don Esteban A. Elena.
DESCUENTOS - CUENTAS CORRIENTES - CAUCIONES
Giros, Ordenes Telegráficas y Cartas de Crédito sobre las principales Plazas del mundo y pueblos de Italia y España
TASA DE INTERESES
ABONA
Sobre saldos acreedores en cuenta corriente 1 o|o anual
Id Cuentas Corrientes acreedoras . . . . 2 o|o "
En Alcancías hasta $ 1.000:
Después de 3 meses . . . . . 6 o|o "
En Caja de Ahorros:
Después de 30 días . . . . . Convencional
A vencer cada 3 meses . . . . . 5 o|o anual
A vencer cada 6 meses . . . . . 6 o|o "
A vencer cada 12 meses . . . . . 6 1|2 o|o "
En depósitos fijos . . . . . Convencional
pagando siempre el más alto interés de plaza
COBRA
Sobre cuentas corrientes, descuentos y cauciones Convencional

BANCO COMERCIAL
Establecido en el año 1857
CERRITO esquina ZABALA
Capital realizado . . . . . $ 2.000.000
Fondo de reserva . . . . . " 1.570.000
DIRECTORIO — José Saavedra, presidente, doctor Alejandro Gallinal, vice-presidente; Miguel Peirano, Félix Ortiz de Taranco, doctor José Irureta Goyena, doctor José P. de Bustamante y Pedro Arámendía, vocales.
Realiza toda clase de operaciones bancarias
ARTURO DAVIS, Gerente

BANCO FRANCES
Supervielle y Cía.
(SOCIEDAD COLECTIVA)
ESTABLECIDO EL AÑO 1887
423-25 DE MAYO-427
MONTEVIDEO
Efectúa toda clase de operaciones bancarias, en el país y con todas las plazas del mundo
COFFRES-FORTS (Cajas de seguridad) para el servicio del público
CASA EN BUENOS AIRES
Supervielle y Cía.
150 SAN MARTIN Y PASAJE GUEMES
J. M. GORLERO, GERENTE